BEAUCAIRE 1969 (3X3JP)

ÉQUIPES QUALIFIÉES

ALPES-MARITIMES (4 équipes)

1 TALLONE Jacques (A.S. de Saint-Joseph, Cannes-la-Bocca)
2 GIORDANENCO Edmond (A.S. de Saint-Joseph, Cannes-la-Bocca)
3 BLANC Gérard (A.S. de Saint-Joseph, Cannes-la-Bocca)

4 LANDRA Blaise (A.S. de Saint-Joseph, Cannes-la-Bocca)
5 LANDRA Georges (A.S. de Saint-Joseph, Cannes-la-Bocca)
6 BELLINI Gaston ,A.S. de Saint-Joseph, Cannes-la-Bocca)

7 MOSCIONI Louis (Amicale Bouliste de Pré-du-Lac, Châteauneuf)
8 GORRACCI Nazareth (Amicale Bouliste de Pré-du-Lac, Châteauneuf)
9 AMIRATTI Adrien (Amicale Bouliste de Pré-du-Lac, Châteauneuf)

10 RIPPOL Gilbert (A.S. P.T.T., Cannes - Le Cannet)
11 TURINI Joseph (A.S. P.T.T. Cannes - Le Cannet)
12 GAZAN Albert (A.S. P.T.T. Cannes - Le Cannet)

ARDECHE (1 équipe)

13
14
15

ARIEGE (1 équipe)

16 ZANON Guy (A.S. P.T.T. Ariège - Pyrénées)
17 SOUQUET René (A.S. P.T.T. Ariège - Pyrénées)
18 MUNOZ Jean-Marie (A.S. P.T.T. Ariège - Pyrénées)

AUDE (2 équipes)

19 LAURENT Yves (A.S.P.T.T. de Narbonne)
20 DESARNAUD Roger (A.S.P.T.T. de Narbonne)
21 MOUYSSET Louis (A.S.P.T.T. de Narbonne)

22 BARRIERE Claude (Joyeux Pétanqueurs de Narbonne)
23 DOUARCHE Michel (Joyeux Pétanqueurs de Narbonne)
24 BONNET Guy (Joyeux Pétanqueurs de Narbonne)

BEAUCAIRE 1969 (3X3JP)

BASSES-ALPES (4 équipes)

25 CHASTILLON Auguste (U.S.C.A.S.A. Saint-Auban)
26 BOYER Pierre (U.S.C.A.S.A. Saint-Auban)
27 MONTERO Joseph (U.S.C.A.S.A. Saint-Auban)

28 COTTA Victor (Boule Romaine, Riez)
29 GUES Albert (Boule Romaine, Riez)
30 PIERRISBARD (Boule Romaine, Riez)

31 FRANCHESCHI Pierre (C.A.D. Section Boules, Digne)
32 ESCOFFIER Paul (C.A.D. Section Boules, Digne)
33 LOMBARD Edmond (C.A.D. Section Boules, Digne)

34 TROUCHE Lucien (C.A.D. Section Boules, Digne)
35 LATIL Ernest (C.A.D. Section Boules, Digne)
36 CASA Robert (C.A.D. Section Boules, Digne)

BOUCHES-DU-RHONE (16 équipes)

37 BORGIA François (Les Peupliers, Marseille)
38 RIPOL Pierre (Les Peupliers, Marseille)
39 PETRONIO Marcel (Les Peupliers, Marseille)
(Champions de France 1968)

40 GIOVANOLLI Marcel (Boule Balthazar, Marseille)
41 DE JULI François (Boule Balthazar, Marseille)
42 GUIBAUDO Charles (Boule Balthazar, Marseille)

43 LOCATELLI Joseph (Boule Gémenosienne, Marseille)
44 SIMON Charly (Boule Gémenosienne, Marseille)
45 SATGE Henri (Boule Gémenosienne, Marseille)

46 VIVIAN René (Boule est Belle, Marseille)
47 VIVIAN Fernand (Boule est Belle, Marseille)
48 MONGE Jean (Boule est Belle, Marseille)

49 BEZZA François (Gazelec, Marseille)
50 LOVINO Louis (Gazelec, Marseille)
51 CODDE Henri (Gazelec Marseille)

52 MONTANER Henri (Leï Feli, Marseille)
53 PERCIVALLE Antoine (Leï Feli, Marseille)
54 NASICA Charles (Leï Feli, Marseille)

55 ANGINONI Jacques (Les Bleus, Marseille)
56 SOTO Gabriel (Les Bleus, Marseille)
57 MONGIN Sauveur (Les Bleus, Marseille)

58 SIMONET Francis (Boule Bleue, St-Julien, Martigues)
59 KAISSIS Efthinos (Boule Bleue, St-Julien, Martigues)
60 BANDINI Aimé (Boule Bleue, St-Julien, Martigues)

61 SIMON Louis (P.V., Aix-en-Provence)
62 LAURENT Pierre (P.V., Aix-en-Provence)
63 LOMBART (P.V., Aix-en-Provence)

64 BERTINI Albert (Soleil qui Arrive, Marseille)
65 NASSI Raymond (Soleil qui Arrive, Marseille)
66 BONASTALI César (Soleil qui Arrive, Marseille)

BEAUCAIRE 1969 (3X3JP)

67 CALANOTTI Albert (P.V. Aix-en-Provence)
68 BERARD Aimé (P.V. Aix-en-Provence)
69 CARBUCCIA Jean (P.V. Aix-en-Provence)

70 JARDIN René (Boule Fatiguée, Port-Saint-Louis)
71 AVAREZ Amador (Boule Fatiguée, Port-Saint-Louis)
72 BLANC Charles (Boule Fatiguée, Port-Saint-Louis)

73 MINEFF Pierre (Boule Atlantic, Arles)
74 VENERINI Marius (Boule Atlantic, Arles)
75 PUGNY Robert (Boule Atlantic, Arles)

76 CHAZE Raymond (Boule à Zéro, Berre)
77 TOMATIS Romain (Boule à Zéro, Berre)
78 TROUSSIER (Boule à Zéro, Berre)

79 CECCHI Pierre (Boule Renaissante, Marseille)
80 LEBEUZIT Marcel (Boule Renaissante, Marseille)
81 DENZA Edouard (Boule Renaissante, Marseille)

82 GAROTI (Groupe de la Fontaine, Marseille)
83 SANTINI (Groupe de la Fontaine, Marseille)
84 MAUREL (Groupe de la Fontaine, Marseille)

GARD (9 équipes)

85 COUDERC René (Boule de la Tour-Magne, Nîmes)
86 THEULON Robert (Boule de la Tour-Magne, Nîmes)
87 FERRET Jean (Boule de la Tour-Magne, Nîmes)

88 ARPINON Antoine (Boule du Tortoni, Nîmes)
89 MATALANA Antoine (Boule du Tortoni, Nîmes)
90 ROUSSEL Maxime (Boule du Tortoni, Nîmes)

91 MACARI René (Boule du Tortoni, Nîmes)
92 SALVADOR Denis (Boule du Tortoni, Nîmes)
93 BONFORT Raoul (Boule du Tortoni, Nîmes)

94 LOMBARDI Guido (Boule de l'Entente, Générac)
95 PAILHES Maurice (Boule de l'Entente, Générac)
96 ROQUE André (Boule de l'Entente, Générac)

97 CADENEL Marcel (Entente Boule Joyeuse Cristal, Vauvert)
98 GIRARDET Henri (Entente Boule Joyeuse Cristal, Vauvert)
99 REDON André (Entente Boule Joyeuse Cristal, Vauvert)

100 CASTEL Jean, Boule Beaucairoise, Beaucaire)
101 CIALDI Emile (Boule Beaucairoise, Beaucaire)
102 FULCRAND Roger (Boule Beaucairoise, Beaucaire)

103 PALOT Norbert (Boule Beaucairoise, Beaucaire)
104 JOSSAIME Alain (Boule Beaucairoise, Beaucaire)
105 IZORCE Roger (Boule Beaucairoise, Beaucaire)

106 CHAMAND Maurice (Boule Taurine, Beaucaire)
107 GALLASTEGUY Angel (Boule Taurine, Beaucaire)
108 CAVALLINI Bernard (Boule Taurine, Beaucaire)

109 JEAN Joseph (Boule des Promelles, Alès)
110 LEOTARD Jean (Boule des Promelles, Alès)
111 BAPTISTE Joseph (Boule des Promelles, Alès)

BEAUCAIRE 1969 (3X3JP)

HAUTE-GARONNE (2 équipes)

112 PUJOL Christian (Toulouse Pétanque-Club)
113 GRANGER Roger (Toulouse Pétanque-Club)
114 VIDAL André (Toulouse Pétanque-Club)

115 DARTIGUES (Nazades)
116 BOUFFARTIGUES (Nazades)
117 REYNES (Nazades)

HAUTES-ALPES (2 équipes)

118 VIAL Fortuné (Pétanqueurs du Lycée, Gap)
119 CATELIN Adolphe (Pétanqueurs du Lycée, Gap)
120 NEBON Jean (Pétanqueurs du Lycée, Gap)

121 GALLAND Daniel (A.S.P.T.T.-P.B.A. Gap)
122 BELLINO Jean-Louis (A.S.P.T.T.-P.B.A. Gap)
123 ALLEC Bernard (A.S.P.T.T.-P.B.A. Gap)

HERAULT (4 équipes)

124 ISOLPHE Christian (Boule Sportive, Sète)
125 JULLIEN René (Boule Sportive, Sète)
126 FABRE Paul (Boule Sportive, Sète)

127 GUERRIER Jean (Sporting-Club, Béziers)
128 TALLANDIER Jean (Sporting-Club, Béziers)
129 TALLANDIER René (Sporting-Club, Béziers)

130 VEDEL Joseph (A.S.P.T.T. Montpellier)
131 BASSIER Christian (A.S.P.T.T. Montpellier)
132 AZUARA Pierre (A.S.P.T.T. Montpellier)

133 DALMAU René (Clapas Pétanque, Montpellier)
134 MONTAGNE Jacques (Clapas Pétanque, Montpellier)
135 JUNCA René (Clapas Pétanque, Montpellier)

LOIRE-ATLANTIQUE (1 équipe)

136
137
138

LOZERE (1 équipe)

139
140
141

PARIS (2 équipes)

142 LEBEAU Robert (Refuge Pétanque-Club, Paris)
143 LEBEAU Jacques (Refuge Pétanque-Club, Paris)
144 VILLARD Aimé (Refuge Pétanque-Club, Paris)

145 ROGGERO René (Club Sportif Municipal, Puteaux)
146 ROGGERO Jacques (Club Sportif Municipal, Puteaux)
147 JEGOUZO Roger (Club Sportif Municipal, Puteaux)

BEAUCAIRE 1969 (3X3JP)

PUY-DE-DOME (1 équipe)

148 OUVRY Robert (Lecuelle)
149 DELSOL Jacques (Lecuelle)
150 PINOT Georges (Lecuelle)

PYRENEES-ORIENTALES (2 équipes)

151 NAUDO Jean (Mailloles Pétanque)
152 NAUDO Gérard (Mailloles Pétanque)
153 BAILLS Claude (Mailloles Pétanque)

154 CASTELVI Henri (Joyeux Pétanqueurs)
155 SABATIER Albert (Joyeux Pétanqueurs)
156 REGINEOS Vincent (Joyeux Pétanqueurs)

RHONE (1 équipe)

157
158
159

SARTHE (1 équipe)

160
161
162

VAR (6 équipes)

163 BRUNA Marcel (A.B. 26, Hyères)
164 PAUL Louis (A.B. 26, Hyères)
165 OLLIVIER Robert (A.B. 26 Hyères)

166 GRADOZ Henri (Boule Joyeuse, Toulon)
167 MOUROUX Constant (Boule Joyeuse, Toulon)
168 BRUXAUX Paul (Boule Joyeuse, Toulon)

169 HIDEUX Edmond (Boule Joyeuse, Toulon)
170 ALBERTINI André (Boule Joyeuse, Toulon)
171 MAGNEUX Gérard (Boule Joyeuse, Toulon)

172 BALDI Alphonse (Boule Joyeuse, Toulon)
173 BEYSSON Charles (Boule Joyeuse, Toulon)
174 PARTENGO Jean-Pierre (Boule Joyeuse, Toulon)

175 CARBONEL Fernand (Entente Bouliste, Draguignan)
176 COULET René (Entente Bouliste, Draguignan)
177 CAVALIERE Georges (Entente Bouliste, Draguignan)

178 CARO René (Boule des Arènes, Fréjus)
179 FASTELLI Pierre (Boule des Arènes, Fréjus)
180 CALECCA Marcel (Boule des Arènes, Fréjus)

BEAUCAIRE 1969 (3X3JP)

VAUCLUSE (4 équipes)

181 TROVATELLI Othello (Boule Continentale, Apt)
182 VIVANCOS Roger (Boule Continentale, Apt)
183 GREGOIRE Jean (Boule Cotinentale, Apt)

184 RIBBE Pierre (Boule Pertuissienne)
185 CHARPIN Edouard (Boule Pertuissienne)
186 MOLIERES Jean-Pierre (Boule Pertuissienne)

187 VILLARD Paul (La Fourchette, St-Saturnin les Avignon)
188 PANCIN Norbert (La Fourchette, St-Saturnin les Avignon)
189 NOBLE André (La Fourchette, St-Saturnin les Avignon)

190 CLUCHIER Fernand (La Boule Carrée de St-Lazare, Avignon)
191 GIRAUD Jean (La Boule Carrée de St-Lazare, Avignon)
192 MICHEL Julien (La Boule Carrée de St-Lazare, Avignon)

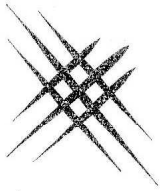

IMPRIMERIE NOUVELLE

J.-P. ARNAUD

7, Rue de la Révolution Tél. 87.13.92

30 BEAUCAIRE

LES 21, 22 et 23 JUIN, A BEAUCAIRE

Fête nationale de la « petite boule » pour le 24e championnat de France

(jeu provençal)

C'est un patronage « Midi Libre »

Le prestige des grandes compétitions boulistes au jeu provençal couronne, chaque année, le succès des concours importants, du « Midi Libre » de Nimes au « Provençal » de Marseille. Ces concours, qui sont au jeu provençal ce que sont « Paris-Roubaix » ou « Bordeaux-Paris » au cyclisme, font le renom de leurs vainqueurs et animateurs.

Cependant, le titre de champion de France c'est aussi quelque chose de grand. Et nos boulistes n'y sont pas insensibles car ils ont, déjà, avec ferveur, participé aux « éliminatoires » et, maintenant, les heureux qualifiés s'apprêtent à venir dans le Gard pour participer au 24e championnat de France au jeu provençal. Ce championnat, qui se jouera les 21, 22 et 23 juin, au Champ de Foire de Beaucaire, s'annonce dès à présent comme la fête nationale de la « petite boule », une fête qui aura pour cadre un lieu prédestiné au jeu de boules, près du Rhône et sous les platanes de Beaucaire.

LES GRANDES LIGNES DU PROGRAMME

Sous l'égide du Comité du Gard de la F.F.P.J.P., le Comité beaucairois d'organisation a minutieusement préparé ces trois journées qui feront date dans les annales de la cité des Foires.

Au point de vue technique, signalons tout d'abord que les premières parties, groupant les 64 équipes qualifiées, débuteront le samedi 21 juin, à 14 heures.

Les secondes parties débuteront à 17 h. 30 et celles qui ne seront pas terminées continueront le dimanche, à partir de 8 heures.

Les troisièmes parties se joueront dans la matinée du dimanche 22 juin. Les quarts de finale auront lieu l'après-midi de ce dimanche. Tout ceci au Champ de Foire.

Le lundi 23 juin, le championnat se terminera aux arènes de Beaucaire, avec demi-finales le matin et finale l'après-midi, à partir de 14 h. 30.

Autour de ce championnat de France au jeu provençal, patronné par « Midi Libre », avec le concours de « Duval, anisette-liqueur » et des « bières Champigneulles », seront organisées diverses cérémonies.

C'est ainsi que les officiels seront reçus à l'hôtel de ville de Beaucaire, le samedi 21, à 11 h., pour un apéritif d'honneur, au cours duquel sera effectué le premier tirage au sort.

Un grand banquet officiel réunira une centaine d'invités, le soir, au restaurant de « Robinson ».

D'imposants apéritifs d'honneur seront offerts, au Champ de Foire, du samedi au lundi soir, notamment après la finale où, avec le concours des Majorettes et de la Lyre Beaucairoise, aura lieu la remise des trophées.

SOUS LE PATRONAGE DE « MIDI LIBRE »

LES 21, 22 ET 23 JUIN, A BEAUCAIRE

Le 24e championnat de France au jeu provençal réunira l'élite des joueurs « de longue »

Pour le Midi, du Var au Languedoc, du Comtat Venaissin à la Provence, jouer aux boules, le dimanche est un agréable passe-temps.

Les plus adroits se lancent dans les concours qui prolifèrent, dès qu'il y a un bar au bout d'une promenade. Et les grands concours font le renom des plus forts !

Mais le championnat de France c'est autre chose. La gloire incolore ne peu manquer de chatouiller l'amour propre de tous ces « caïds » de la petite boule. Aux prix importants qu'ils collectionnent au fil des saisons, ils préfèrent, ne l'avouent-ils pas, ces médailles et ces coupes remportées au championnat de France.

La Fédération Française de Pétanque et Jeu Provençal a officialisé, régénéré et aussi régula-

droit Baldi ; Besson ; Hideux ; Bruna ; Fastelli ; Calecca ; Carbonel...

Et le Vaucluse, avec Othello ; Vivancas ; Ribbe ; Noble ; Giraud ne jouera pas les figurants.

Un sensationnel plateau, en vérité, pour le championnat de France, sous les platanes beaucairois !

Les Gardois reprendront-ils leur suprématie ?

Pour ce grand choc national de Beaucaire, le comité gardois de la F. F. P. J. P. présentera neuf équipes qualifiées dans ses éliminatoires. Soit 3 équipes de Nîmes, 3 équipes de Beaucaire, 1 équipe de Vauvert, 1 équipe d'Alès, 1 équipe de Générac.

Parmi ces 27 joueurs, des noms bien connus de tous : Arpinon ; Ferret ; Theulon ; Matalana ; Bonfort ; Macari ; Pailhès ; Ca denel ; Cialdi ; Fulcrand.

Dans la première moitié de l'or ganisation du championnat d France, de 1946 à 1958, en 13 ans le Gard a inscrit six fois son em blème au palmarès. Depuis 11 an les Provençaux se sont imposés.

Au champ de foire de Beau caire, où tout est possible, le Gardois connaissant bien le ter rain, sauront-ils s'imposer, r prendre leur suprématie des an nées 50 ? On peut le penser s non l'espérer. Mais, dans cet conjoncture, et pour beaucou d'autres raisons, on compren que l'intérêt de ce championn de France de jeu provençal se le pôle d'attraction de tous l amis ds boules, de samedi lundi, à Beaucaire, sous le p ronage de « Midi Libre », surto s'il fait beau !...

La Fédération Française de Jeu Provençal a officialisé, régénéré et aussi régularisé la saine pratique du jeu de boules en organisant ses championnats nationaux depuis 1946. Ce fut une bonne chose et l'on en arrive à regretter qu'une lacune n'ait pas encore été comblée : celle qui consisterait à obliger les champions de France de la spécialité à porter un brassard tricolore, dans tous les concours importants auxquels ils participent dans la saison.

Cela viendra peut-être, mais pour le moment, soyons satisfaits d'approcher les dates des 21, 22 et 23 juin où, à Beaucaire, pour participer au 24e championnat de France de jeu provençal, les équipes se présenteront sous les couleurs de leurs sociétés et de leurs comités.

Une participation de choix

C'est donc à Beaucaire, sous les platanes du magnifique champ de foire, sur un sol chargé d'histoire, que se déroulera le 24e championnat de France au jeu provençal, de samedi à lundi.

Le sol est truffé de souvenirs. On y évoque encore, chez les anciens, les exploits de Charlot Oddera, de Benson, héros des premières éditions du grand concours de la foire, le plus ancien des concours régionaux.

Mais, à partir de samedi après-midi, dans cette fête tricolore de la « petite boule », les champions actuels de ce bon vieux « jeu à la longue » seront présents pour prendre la relève des gloires d'autrefois.

Sur les 64 équipes qualifiées dans les différents comités (soit 192 joueurs et champions en puissance) on trouve des noms fameux.

Des Alpes-Maritimes nous viendront Tallone, Blanc, Rippol, Turini, Moscioni, etc...

De l'Aude, reviendra à Beaucaire l'équipe régulière de Laurent, d'autant plus fidèle à nos concours gardois qu'il est originaire de Vauvert.

Les Bas-Alpins, fidèles du jeu provençal, ont parmi leurs qualifiés, les Cotta, Latil, Casa, etc...

La participation des Bouches-du-Rhône, comité cher au président Buisson, est importante. On y trouve des noms fameux dont nous jetons, au hasard de la plume, les résonnances Borgia, Rippol, Petrocio (champion de France 1968), De Julli, Locatelli, Charly, de Gémenos ; Satgé ; les frères Vivian ; Lovino ; Percivalle ; Soto ; Bérard ; Carbuccia ; Calamotti ; Jardin (de Port-Saint-Louis) ; Minelf (d'Arles) ; Chaze ; Lebeurit ; Santini, etc...

Du Var, où plane encore l'ombre de Petit Fernand, décédé accidentellement (une coupe commémore son souvenir) nous viendront ces 32 joueurs, des noms bien connus de tous : Arpinon ; Parmi ces 32 joueurs, des noms

s'il fait beau !...

ILS EN REVENT... ...DEPUIS ONZE ANS !

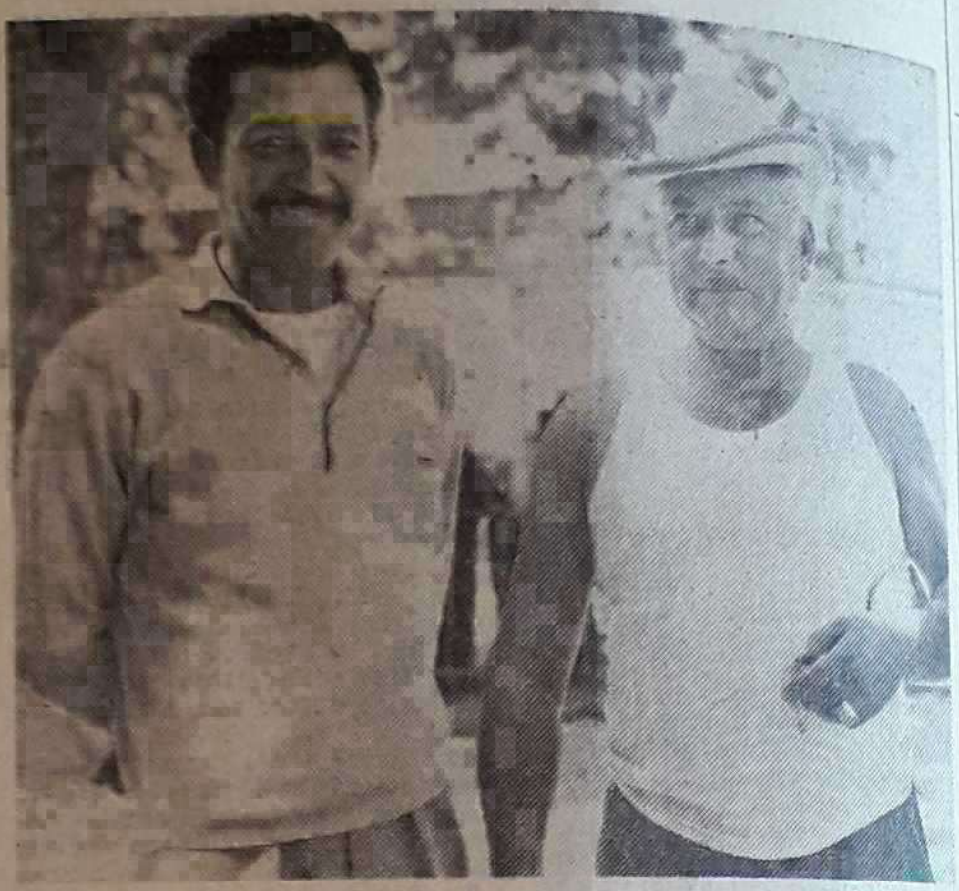

Jeannot Ferret et Antoine Arpinon participeront au 24e championnat de France, à partir de samedi, à Beaucaire. Mais ils ne seront pas équipiers cette fois. Sur cette photo, prise au Champ de Foire Beaucairois, les deux champions nimois semblent évoquer le souvenir de 1958 qui, pour la cinquième fois pour Arpinon et la quatrième pour Ferret, leur apporta le titre suprême.

(Photo Parenthou, « Midi Libre », Beaucaire.)

Solignac, Leblanc, Rey
enlèvent le concours d
du Tortoni au jeu pr

LES GRANDS PATRONAGES « MIDI LIBRE »

Le 24e championnat de France de jeu provençal promet des luttes indécises et intéressantes

L'ambiance des grands concours de boules, au Champ de Foire de Beaucaire, sera décuplée, de demain à lundi, à l'occasion du 24e championnat de France au jeu provençal. Sur notre cliché, une vue prise à l'occasion d'un grand concours « Midi Libre » de la Foire de Beaucaire. (Photo Parenthou, « Midi Libre », Beaucaire.)

Les 192 joueurs de boules qualifiés pour le 24e championnat de France font, aujourd'hui, leurs valises. Ils s'apprêtent à se rendre à Beaucaire où, à partir de demain 14 h. se déroulera la grande compétition nationale de la petite boule.

Ce voyage de Beaucaire ressemble un peu à ceux qu'effectuaient les marchands du monde entier quand ils venaient à la célèbre Foire. Les boulistes ne viendront pas d'aussi loin et ils iront plus vite. Mais le rendez-vous sera le même, riche en couleur et en ambiance, sous les immenses platanes d'un lieu qui enchantera certainement les nombreux visiteurs.

Cependant, ce ne sera pas la Foire, sur le boulodrome beaucairois. Un titre national est en jeu, qui ne sera pas bradé, tant s'en faut. C'est pour cela qu'en bouclant leurs valises, ce soir, les prétendants au titre de champion de France de jeu provençal un titre qui en vaut bien d'autres, sauront qu'ils viennent, demain, dans le Gard, pour de sérieuses raisons.

Foire cache des traîtrises pour les joueurs qui ne le connaissent pas. Il est fort probable, comme cela n'est déjà vu à l'occasion des grands concours « Midi Libre » de la Foire, que bien des tireurs seront surpris et devront, si l'on ose écrire, « rectifier leur tir ». Quand aux pointeurs, notamment ceux habitués à porter leurs boules, ils auront aussi à s'adapter.

En somme, c'est à ceux qui sauront, justement, le mieux s'adapter à ce terrain, par ailleurs superbe, que reviendra le droit de prétendre à la victoire finale. Etant bien entendu que les demi-finales et la finale, lundi, ayant lieu dans les arènes de Beaucaire, il faudra, encore, composer avec un autre sol.

Baldi, Borgia, Locatelli Lovino, Soto, Othello Calanotti face aux Gardois

surer la succession du regretté « Petit-Fernand », Hideux, Gradoz, Carbonel, Fasteli, etc.

Il faut compter, de surcroît, sur les quatre équipes vauclusiennes. Notamment sur Othello (Travatelli) équipé avec Vivancos et Grégoire, d'Apt.

Et puis, puisque tout est possible aujourd'hui, surtout dans un championnat de France, la surprise ne pourrait-elle pas venir de l'Aude (Laurent), des Alpes-Maritimes ou des Basses-Alpes (ce ne serait, alors, qu'une demi-surprise) ou de ces « ... connus « qui viendront de l'Ile-de-France, de la Sarthe, du Puy-de-Dôme ou de la Loire-Atlantique ?...

Ce 24e championnat de France au jeu provençal, qui débutera demain après-midi au Champ de Foire de Beaucaire sera ouvert indécis jusqu'au bout. Par cela même il sera très intéressant à suivre. D'autant plus qu'il se disputera dans un lieu inédit, dans un cadre propice aux [illegible]

L'ambiance ... pée, de demain à ... notre cliché, une vue prise à ... Beaucaire ... Libre », ... la Foire de Beaucaire.)

Les 192 joueurs de boules qualifiés pour le 24e championnat de France font, aujourd'hui, leurs valises. Ils s'apprêtent à se rendre à Beaucaire où, à partir de demain 14 h. se déroulera la grande compétition nationale de la petite boule.

Ce voyage de Beaucaire ressemble un peu à ceux qu'effectuaient les marchands du monde entier quand ils venaient à la célèbre Foire. Les boulistes ne viendront pas d'aussi loin et ils iront plus vite. Mais le rendez-vous sera le même, riche en couleur et en ambiance, sous les immenses platanes d'un lieu qui enchantera certainement les nombreux visiteurs.

Cependant, ce ne sera pas la Foire, sur le boulodrome beaucairois. Un titre national est en jeu, qui ne sera pas bradé, tant s'en faut. C'est pour cela qu'en bouclant leurs valises, ce soir, les prétendants au titre de champion de France de jeu provençal, un titre qui en vaut bien d'autres, sauront qu'ils viennent, demain, dans le Gard, pour de sérieuses raisons.

Le terrain, cet inconnu...

Le sort de la compétition, tous les boulistes vous le diront, est lié avec l'aptitude à s'adapter au sol du Champ de Foire de Beaucaire. C'est un terrain curieux pour cela. Pour sa magnificence, bien entretenu durant toute la semaine, le Champ de Foire cache des traîtrises pour les joueurs qui ne le connaissent pas. Il est fort probable, comme cela s'est déjà vu à l'occasion des grands concours « Midi Libre » de la Foire, que bien des tireurs seront surpris et devront, si l'on ose écrire, « rectifier leur tir ». Quand aux pointeurs, notamment ceux habitués à porter leurs boules, ils auront aussi à s'adapter.

En somme, c'est à ceux qui sauront, justement, le mieux s'adapter à ce terrain, par ailleurs superbe, que reviendra le droit de prétendre à la victoire finale. Etant bien entendu que les demi-finales et la finale, lundi, ayant lieu dans les arènes de Beaucaire, il faudra, encore, composer avec un autre sol.

Baldi, Borgia, Locatelli Lovino, Soto, Othello Calanotti face aux Gardois et à Arpinon

Faire un pronostic, dans ces conditions, serait très hasardeux. De prime abord on doit accorder une option favorable aux équipes gardoises, habituées à jouer sur ce terrain. Nous pensons à Antoine Arpinon, recordman du championnat de France (5 victoires) qui, associé avec son ami Matalana et son gendre Roussel est bien décidé à tenter le sixième bouquet tricolore. D'autre part Theulon et Ferret (qui furent champions de France eux aussi) amèneront leur équipier Coudenc à profiter de leur expérience. Et il n'est que logique d'accorder une chance réelle à Macari, Salvador et Bonfort. Il y aura aussi trois équipes beaucairoises dans ce duel sensationnel : Cialdi (champion en 1953), peut, avec Fulcrand et Castel faire souffrir les meilleurs.

Car les Gardois auront à faire à forte opposition, les Provençaux venant en force à Beaucaire pour, une fois encore, assurer leur suprématie. Les champions 1968, Borgia, Ripoll et Petronio (Marseille) seront là pour tenter le doublé. Dans les 16 équipes des Bouches-du-Rhône, il n'y a que des champions en puissance : De Juli, Locatelli, associé avec Satgé et Charly, de Gémenos (de méchants clients), Vivian, Lovino, Percivalle, Soto, Calanotti, équipé avec Carbuccia et Bérard, Jardin, Minetti, Denza, Santini et nous en passons !

Du Var nous arrivent Baldi avec son inséparable ami Beysson et Partengo qui aura à assurer la succession du regretté « Petit-Fernand », Hideux, Gr... doz, Carbonel, Fastell, etc.

Il faut compter, de surcroît, sur les quatre équipes vauclusiennes. Notamment sur Othello (Travatelli) équipé avec Vivacos et Grégoire, d'Apt.

Et puis, puisque tout est possible aujourd'hui, surtout dans un championnat de France, la surprise ne pourrait-elle pas venir de l'Aude (Laurent), des Alpes-Maritimes ou des Basses-Alpes (ce ne serait, alors, qu'une demi-surprise) ou de ces « inconnus » qui viendront de l'Ile-de-France, de la Sarthe, du Puy-de-Dôme ou de la Loire-Atlantique ?...

Ce 24e championnat de France au jeu provençal, qui débutera demain après-midi au Champ de Foire de Beaucaire sera ... indécis jusqu'au bout. Par ... même il sera très intéressant à suivre. D'autant plus qu'il se disputera dans un lieu ... dans un cadre propice aux grands rassemblements de ... en ce Champ de Foire unique en son genre où flottent les drapeaux et les banderoles du « Midi Libre », de « Duval » ... sette liqueur et des bières « Champigneulles », principaux soutiens d'une grande compétition bouliste nationale qui fera date dans les annales de notre département.

∴

Les équipes gardoises qualifiées pour le 24e championnat de France, jeu provençal, qui aura lieu à Beaucaire, les 21, 22 et 23 juin 1969, sont priés de se rendre directement au Champ de Foire, à Beaucaire, le samedi 21 juin à 13 h. 30, pour le début de la compétition :

connus » qui viendront de l'I...

Ferret Jean (Boule de la Tour Magne, Nimes) champions du Gard, jeu provençal 1968 ; Arpinon Antoine, Matalara Antoine, Roussel Maxime (Boule du ...toni, Nimes) sous-champions du Gard, jeu provençal 1969 ; Macari René, Bonfort Raoul, Salvador Denis (Boule du ..., Nimes) ; Lombard ... Pailhes Maurice, Roque A... (Boule de l'Entente, Générac) ; Cadenel Marcel, Girardet ...ri, Redon André (Boule ... de Cristal, Vauvert) ; Fulcrand ... Jean, Cialdi Emile, ...ger (Boule Beaucairoise, Beaucaire) ; Palot Norbert, Gall... Berguy Angel, Cavallini ... (Bouel Taurine, Beaucaire) ; ... Jean Joseph, Léotard Jean-Baptist eJoseph (Boule des ...les, Alès).

Que nos vœux les accompagnent. — Le comité du Gard F.J.P.P.

TROPHÉE
...bre ...VENÇAL
PASTIS 51

...T DES RAZETEURS

...née des as

(...journée, 47 courses)

COCARDE D'HONNEUR

Pts	Noms	Pts
179	DUMAS	52
172	BOUCHITE	44
157	GENESTE	42
152	PASCAL	30
148	CASTRO Patrick	28
147	FABRE	28
128	MARCHAND	26
116	RINALDI	26
[illegible]	BLANQUET	22
[illegible]	CESAR	22
[illegible]	JACKY	20
[illegible]	PELLEGRIN	18
[illegible]	PANDO	17
[illegible]	RUAS	
[illegible]	ALBI...	

SOUS LE PATRONAGE DE Midi Libre

Le XXIVe championnat de France de boules (jeu provençal) débutera aujourd'hui à Beaucaire

Soixante-quatre équipes représentant dix-neuf comités départementaux en lice pour le titre qui sera attribué lundi après-midi

Les 192 joueurs de boules, qualifiés pour le 24e championnat de France de jeu provençal, sont aujourd'hui à Beaucaire. Ils y découvrent, ce matin, la majesté tranquille du vaste champ de Foire où, à l'ombre d'immenses platanes, sont tracés les jeux sur lesquels ils vont s'affronter dès cet après-midi. Préparée avec minutie, avec un bel esprit de décision et d'enthousiasme par le Comité du Gard de la F.F.P.J.P. et le Comité local, émanation des quatre sociétés de la ville de Beaucaire, cette haute manifestation nationale de la « petite boule » s'annonce, d'ores et déjà, sous les meilleurs auspices. Nul doute qu'autour des parties, qui se joueront cet après-midi et durant toute la journée dans le champ de Foire, et lundi, dans les arènes (demi-finales et finale) un très grand public se pressera, car d'intéressantes confrontations auront lieu.

BEAUCAIRE : CAPITALE DE LA « LONGUE »

Tout est prêt à Beaucaire pour l'heure « H » ou plutôt pour l'éclatement de la bombe qui, aujourd'hui en début d'après-midi, va marquer le départ des premières parties du XXIVe championnat de France bouliste au « jeu provençal ».

Pour employer une expression historique, on peut dire « qu'il ne manque pas un bouton de guêtre », ce qui signifie que rien n'a été laissé au hasard par les responsables de l'organisation afin que la quasi-perfection soit atteinte.

C'est que « l'union faisant la force », les quatre grandes sociétés boulistes beaucairoises ont eu la sagesse de coordonner leurs efforts pour le bon renom de leur cité.

Pendant des mois, le comité d'organisation, placé sous la présidence de M. Diego Garcia, a travaillé activement, utilement, minutieusement et même amoureusement.

Et le résultat est là !

Comme aux temps déjà lointains où les marchands du monde entier venaient participer à sa célèbre foire, Beaucaire va ajouter un maillon supplémentaire à sa longue et prestigieuse histoire à l'occasion du grand rassemblement bouliste annuel.

Pendant trois jours, tous ceux qui, de près ou de loin, s'intéressent au jeu provençal, vont avoir les yeux fixés vers la belle cité rhodanienne qui en sera la capitale.

Et ces 64 équipes participantes, triées sur le volet à la suite des compétitions qualificatives régionales seront l'émanation des 200.000 licenciés groupés sous la bannière de la Fédération Française de Pétanque et de Jeu Provençal que préside M. Paul André.

De ces 64 équipes qui représenteront 19 comités départementaux sortira lundi après-midi, aux arènes de Beaucaire, le « trio » champion de France pour 1969.

Les Marseillais Borgia, Ripol et Pétronio, champions « 1968 », seront là pour défendre leur titre et, si possible, le conserver.

Mais le pourront-ils car les candidats à leur succession sont nombreux et, à quelques rares exceptions près, tous les « as » de la « petite boule » seront présents ?

Alors ne nous hasardons pas à risquer un pronostic.

C'est que, dans un sport aussi vivant mais aussi populaire que le jeu provençal, la hiérarchie est souvent bouleversée et il n'y a pas de situation acquise.

Et d'ailleurs un simple « graton » ne peut-il pas, sournoisement, changer le sort d'une partie ?

Il n'empêche que l'équipe qui aura franchi toutes les embûches placées sur sa route et sortira victorieuse des arènes lundi en fin d'après-midi aura obligatoirement mérité son titre.

Quelle qu'elle soit !

Jacques PONS.

Un pronostic difficile

192 joueurs, cela représente 64 équipes. Il y aura donc, dès aujourd'hui, 63 triplettes qui essayeront de ravir leur titre aux Marseillais Borgia - Ripoll et Petronio, qui seront présents et bien décidés, certainement, à réussir le « doublé ». On saura, lundi soir, s'ils sont parvenus à cet exploit, mais, pour le moment, émettre un pronostic est pratiquement impossible. L'influence du terrain, le nivellement des valeurs, la présence de joueurs inconnus prêts à saisir l'occasion de créer une surprise, sont autant d'éléments qui entrent en jeu dans ce championnat de France, 24e du nom, qui, le moins qu'on puisse écrire, est qu'il s'annonce très ouvert.

Les Gardois en appel

Il apparaît, cependant, que les représentants du Comité du Gard ont, cette année, une chance à saisir s'ils veulent, au palmarès national inscrire à nouveau le sigle de leur comité. En effet, le terrain du champ de Foire n'est pas inconnu de nos représentants gardois. Arpinon, recordman des victoires dans le championnat de France (5) et recordman des victoires dans les grands concours beaucairois, ne cache pas son désir d'accrocher le 6e fanion tricolore à son riche palmarès. Et que dire des trois équipes locales, évoluant devant leurs amis, sur un sol dont leurs joueurs connaissent la moindre bosse, le moindre « gratton » ? Il peut y avoir, là aussi, notamment avec Castel, Cialdi et Fulcrand, de solides garçons, des espérances réalisées.

La coalition provençale

Il est pourtant normal de constater que, pour les Gardois, la menace viendra de l'autre côté du Rhône. Consultez la liste des sélectionnés. Vous y lirez les noms de tous les grands champions ou presque. Certes, il manque des joueurs comme Bargiali, Maurin, Ferrafia, Palaggi, qui ne se sont pas qualifiés. Mais il reste encore les Baldi, Beysson, Othello, Lovino, Locatelli, Satgé, Charly de Gemenos, Vivian, Soto, Percivalle, Bérard, Carbucia, Santini, etc.

Il est prudent d'accorder une chance aux Varois, aux Marseillais, aux Bas-Alpins. A moins que le champ de Foire de Beaucaire n'attire les surprises. A moins qu'une malice de tirage au sort fasse, dès le début, s'entre-déchirer les favoris. Il serait curieux, alors, et sympathique au fond, que trois inconnus venus du Nord en profitent pour se glisser au premier rang. Qui le sait ? Cette grande indécision, caractéristique du 24e championnat de France au jeu provençal, est le plus sûr garant de son intérêt.

La fête nationale de la « petite boule »

De toutes façons, ce championnat de France, qui débute cet après-midi à Beaucaire, sera véritablement la « fête nationale de la petite boule ». Tout est prêt, à Beaucaire, pour le parfait déroulement de la compétition. Les jeux sont impeccables et de vastes parkings, bien signalés grâce à l'initiative d'un excellent service d'ordre, seront fort appréciés. L'accueil y est agréable, le séjour sera torp court pour tous ceux qui répondront présents au grand rendez-vous de Beaucaire, grâce à un sport qui nous est particulièrement cher.

Ainsi ce 24e championnat de France du jeu provençal, patronné par « Midi Libre » avec le concours de Duval, anisettelliqueur, et des bières Champigneulles, débute aujourd'hui, à Beaucaire, la ville accueillante et joyeuse, avec les plus belles espérances de succès qu'il doit logiquement obtenir.

Ce qui sera tout à l'honneur de notre département et de tous ceux qui se sont dévoués pour le réussir.

Jacques REBOUL.

FOOTBALL — FOOTBALL

DEMAIN, A SAINT-VICTOR-LA-COSTE

Grande finale du tournoi des champions

C'EST UN PATRONAGE « MIDI LIBRE »

Demain dès 8 heures, commenceront sur le coquet stade de Saint-Victor [illegible]

A 16 h 30, 89. vainqueur match 21 - vainqueur match 22.

queur match 43 ; 48. vainqueur match 43 - vainqueur match 44.

cher le 6e fanion tricolore à son riche palmarès. Et que dire

Les qualifiés

Alpes-Maritimes (4 équipes). — Tallone, Giordanenco, Blanc (Cannes-La Bocca) ; Landra B., Landra G., Bellini (Cannes-La Bocca) ; Moscioni, Gorracci, Amiratti (Châteauneuf) ; Rippoll, Turini, Gazan (Cannes-Le Canet).

Ariège (1 équipe). — Zanon, Souquet, Munoz (A.S.P.T.T. Ariège-Pyrénées).

Aude (2 équipes). — Laurent, Desarnaut, Mouysset (Narbonne) ; Barrière, Douarche, Bonnet (Narbonne).

Basses-Alpes (4 équipes). — Chastillon, Boyer, Montero (St-Auban) ; Cota, Guez, Pierrissard (Riez) ; Franceschi, Escoffier, Lombard (Digne) ; Trouche, Latil, Casa (Digne).

Bouches-du-Rhône (16 équipes). — Borgia, Ripol, Petronio (Marseille), champion de France 1968 ; Giovanolli, De Julli, Guibaudo (Marseille) ; Locatelli, Simon, Satgé (Marseille) ; Vivian R., Vivian F., Monge (Marseille) ; Bezza, Lovino, Codde (Marseille) ; Montaner, Percivale, Nasica (Marseille) ; Anginoni, Soto, Mongin (Marseille) ; Simonet, Kaisis, Bandini (Martigues) ; Simon, Laurent, Lombard (Aix-en-Provence) ; Bertini, Nassi, Bonastelli (Marseille) ; Calanotti, Bérard, Carbuccia (Aix-en-Provence) ; Jardin, Alvarez, Blanc (Port-Saint-Louis) ; Mineff, Venerini, Pugny (Arles) ; Chaze, Tomatis, Troussier (Berre) ; Cecchi, Labauzit, Denza (Marseille) ; Garoti, Santini, Maurel (Marseille).

Gard (9 équipes). — Couderc, Theulon, Ferret (Nîmes) ; Arpinon, Matalana, Roussel (Nîmes) ; Macari, Salvador, Bonfort (Nîmes) ; Lombardi, Pailhès, Roque (Générac) ; Cadenel, Gérardet, Redon (Vauvert) ; Castel, Cialdi, Fulcrand (Beaucaire) ; Palot, Jossaime, Izorce (Beaucaire) ; Chamand, Gallasteguy, Cavallini (Beaucaire) ; Jean, Léonard, Baptiste (Alès).

Haute-Garonne (2 équipes). — Pujol, Granger, Vidal (Toulouse) ; Dartigues, Boufartigues, Reynes (Nazadès).

Hautes-Alpes (2 équipes). — Vial, Catelin, Nebon (Gap) ; Galland, Bellino, Allec (Gap).

Hérault (4 équipes). — Isolphe, Jullien, Fabre (Sète) ; Guerrier, Taillandier J., Taillandier R. (Béziers) ; Vedel, Bassier, Azuara (Montpellier) ; Dalmau, Montagne, Junca (Montpellier).

Paris (2 équipes). — Lebeau R., Lebeau J., Villard (Paris) ; Roggero R., Roggero J., Jegouzo (Puteaux).

Puy-de-Dôme (1 équipe). — Ouvry, Delsol, Pinot (Lecuelle).

Pyrénées-Orientales (2 équipes). — Naudo J., Naudo G., Bailis (Maillioles) ; Castelvi, Sabatier, Regineos (Perpignan).

Var (6 équipes). — Bruna, Paul, Ollivier (Hyères) ; Gradoz, Mourroux, Bruxaux (Toulon) ; Hideux, Albertini, Magneux (Toulon) ; Baldi, Beysson, Partengo (Toulon) ; Carbonel, Coulet, Cavalière (Draguignan) ; Caro, Castelli, Calecca (Fréjus).

Vaucluse (4 équipes). — Trovatelli, Vivancos, Grégoire (Apt) ; Ribbe, Charpin, Molières (Pertuis) ; Villard, Pancin, Noble (Saint-Saturnin) ; Cluchier, Giraud, Michel (Avignon).

Sont, par ailleurs, qualifiées : une équipe de l'Ardèche, une équipe de la Loire-Atlantique, une équipe de la Lozère, une équipe du Rhône, une équipe de la Sarthe. Les noms des joueurs de ces comités ne nous ont pas été communiqués.

LES COUPES ET LES CHALLENGES

A L'EQUIPE CHAMPIONNE DE FRANCE

Coupe « Midi Libre » ;
Trois coupes Duval ;
Trois coupes Champigneulles ;

A L'EQUIPE FINALISTE

Coupe de la ville de Beaucaire ;
Trois coupes Duval.

A L'EQUIPE PRESENTANT LA MEILLEURE TENUE

Coupe Bayard.

AUX EQUIPES GARDOISES

Coupe Nimes-Sports ;
Coupe Dames de France.

AUX EQUIPES BEAUCAIROISES

Coupe Régie Française des Tabacs.

AUX EQUIPES VAROISES

Coupe du Comité du Gard (Souvenir Petit Fernand).

Le programme d'aujourd'hui

CE SAMEDI 21 JUIN

Réception des délégués et joueurs au Chalet des Sports, Champ de Foire, à partir de 8 h.

A 11 h., à la mairie, tirage au sort des premières parties entre les 64 équipes qualifiées pour la compétition, sous la présidence de M. Paul, président national, assisté des membres de son bureau.

A 11 h. 30, apéritif d'honneur offert par la municipalité de Beaucaire aux dirigeants et délégués (à la mairie).

A 14 h., rendez-vous de tous les participants au Champ de Foire Présentation des équipes aux officiels.

A 14 h. 30, éclatement de la bombe traditionnelle donnant le départ des premières parties.

A 16 h., tirage au sort des deuxièmes parties.

En fin de journée, vers 19 h. 30 apéritif de tous les joueurs officiels et délégués, etc.

A 21 h., banquet officiel à Robinson.

Une belle attitude du Marseillais Calanotti, un habitué du championnat de France qu'il remporta en 1967 avec Vian et Cantarel.
(Photo « Midi Libre », Nîmes.)

SOUS LE PATRONAGE DE Midi Libre

Le XXIVe Championnat de France au jeu provençal a pris hier matin à Beaucaire un bon départ

BORGIA (tenant du titre), OTHELLO, ARPINON, ROGGERO, SIMON et CARBONNEL sont les principales victimes des premières parties

Sur le sol beaucairois, aux confins de la Provence et du Languedoc, la fête nationale de la « petite boule » a commencé. Elle a débuté, hier, dans un champ de foire bariolé d'arcs-en-ciel, dont la verdure des platanes se paraît d'oriflammes, avec un succès prometteur pour la suite de son déroulement. La foule était là, à la fois calme et passionnée, laissant spontanément éclater ses bravos à l'issue d'un tir réussi, alors que, quelques secondes avant, elle avait, dans un silence religieux, permit à l'adroit boulomane de se concentrer heureusement.

On trouve là toute la magie du sport tranquille dont ce 24e championnat de France, au jeu provençal, disputé avec honneur et passion à la fois, s'est paré pour apporter aux Gardois et aux Beaucairois, qui sont des hôtes charmants, une satisfaction légitimement méritée. Et cela est tout à l'honneur des uns et des autres. On n'en souhaitait pas moins, et il faut convenir que le succès de la première journée, bénie par un ciel qui, malgré d'illusoires menaces, a su se montrer clément, appelle, aujourd'hui et demain, à un nouveau et plus éclatant encore rassemblement de foule.

Le grand rendez-vous

Au petit matin, alors que le soleil se mirait dans les eaux d'un Rhône un peu furieux, qui faisait ricocher ses rayons sur le champ de foire, les boulistes arrivaient au rendez-vous.

Déjà, la veille, le président national, M. André Paul, le premier arrivé à Beaucaire, s'extasiait sur les beautés et le calme du lieu. Hier matin, c'était moins calme. De toutes les routes arrivaient des joueurs, accompagnés de leurs délégués, des présidents, des arbitres, des officiels. Cela créait un remue-ménage de bon aloi, auquel faisaient front les actifs et dévoués membres du comité local d'organisation qui avaient tout prévu pour les délicates questions de logement et de réception. En somme, s'ils ne sont pas auréolés du blason de champions de France, demain soir, les organisateurs de ce championnat ont été les premiers vainqueurs de la compétition. Bravo !

Quand commencent les choses sérieuses

Laissant aux préposés à la réception les derniers soucis, les officiels se rassemblèrent en grand nombre dès onze heures à l'hôtel de ville.

La municipalité de Beaucaire avait mis à leur disposition la salle du Conseil municipal et, en cet endroit historique, se déroulèrent les délicates opérations du tirage au sort des premières parties, action délicate menée de main de maître par les membres du comité du Gard, présidée par M. Paul, président fédéral.

Ce fut, ensuite, offert par Duval et Champigneulles, un apéritif d'honneur au cours duquel MM. Boyer, maire de Beaucaire, Paul, président de la F. F. P. J. P., et Dupont, directeur départemantal de la Jeunesse et des Sports, prirent la parole pour exprimer toute leur confiance dans le succès annoncé pour ce championnat.

Dans le vif du sujet

Aux premières heures de l'après - midi, sous un ciel lourd, ce succès devait déjà se confirmer. Le public était très nombreux au moment solennel de la présentation des équipes. On remarquait la tenue impeccable des participants, les triplettes ayant revêtu des tenues uniformes, aux couleurs variées, les casquettes blanches, solides bastions du folklore bouliste du Midi étant largement à l'honneur.

Cette présentation terminée, ce fut, à 14 h. 25 exactement, qu'éclata, sur le champ de foire, la bombe annonçant le début des premières parties. Ce fut à ce moment que se libérèrent les énergies des 180 joueurs (Sarthe, Loire, Lozère, Atlantique et Rhône étant forfaits) lancés à la poursuite d'un titre national qui sera attribué aux trois seuls rescapés, demain soir, dans les arènes, à l'issue de la grande finale de ce 24e championnat de France au jeu provençal patronné par « Midi Libre ».

Le verdict des premières parties

Comme il fallait s'y attendre, les parties furent acharnées et ce furent ceux qui surent le mieux s'adapter au terrain qui prirent le pas sur les autres. A regretter, toutefois, à ce sujet qu'aucune des équipes locales ne put passer le cap de ce premier tour. Mais la loi était irrévocable pour elles. Cependant, Castel-Fulcrand et Claidi firent longtemps figure de vainqueurs devant Calanotti, Bérard et Carbuccia, tandis que Chamand, Galasteguy et Cavallini demeurent longtemps à la marque avant de se faire remonter par les hauts-alpins Galland, Bellino, Allec qui triomphèrent finalement. Et Isorce, Jaussaime, Palot ne furent pas heureux devant Vial, Catelin et Nébon des Hautes-Alpes également.

Des défaites à sensation

Le couperet fatal des premières parties fit tomber des têtes fameuses. On vous l'avait dit, le champ de foire de Beaucaire est un lieu à surprises pour les boulomanes.

Ainsi, aux premières parties, les tenants du titre, les Marseillais Borgia, Rippol et Petronio perdirent toutes chances de réussir le doublé en s'inclinant, de façon normale d'ailleurs, devant Chastillon, Boyer et Montero, des Basses-Alpes.

Autres favoris de ce championnat, les Vauclusiens Trovatelli (Othello), Vivancos et Grégoire, pourtant habitués, notamment les deux premiers, au champ de foire, baissèrent pavillon devant les Hérsaultais Vedel, aBssier et Azzaro, pourtant plus pétanqueurs que joueurs de longue.

Et une autre défaite eut un retentissement considérable, celle concédée par les Nîmois Arpinon, Matalana et Roussel, devant Dalmau, Montagné et Junca, de l'Hérault également. Les Héraultais, décidément, eurent les faveurs de ce premier tour. Ils seront, évidemment, à suivre aujourd'hui, et peut-être demain.

L'issue de la lutte reste indécise

Bien entendu, les enseignements des premières parties d'un concours de boules, fut-il, comme c'est le cas, un championnat de France, ne sont pas à prendre à la lettre. Tel qui vainquit samedi pourrait perdre dimanche.

Il est cependant significatif de noter que de nombreux favoris en puissance ont été mis hors de course, la plupart par des équipes qui viennent de comités où le sport bouliste provençal est moins étendu. Nous pensons à l'Hérault qui a qualifié, et de belle façon, ses quatre équipes.

Le grand bastion du jeu provençal constitué par l'ensemble Bouches-du-Rhône, Gard, Vaucluse, Var a tremblé sur ses bases devant cette nouvelle croisade qui, cette fois, a remporté la première bataille sous les murs de Beaucaire où, notamment, les Gardois ont été décimés.

N'est-ce pas là, pourtant, le propre d'un championnat qui ressemble plutôt à une compétition de coupe, avec ses cruelles éliminatoires et ses renversements de situation imprévisibles. Ce qui,

14 heures, hier, au Champ de Foire de Beaucaire : la cérémonie d'ouverture du XXIVe championnat de France au jeu provençal. Les soixante équipes en course, groupées par comité, sont présentées aux officiels.

Les premiers résultats

LES RESULTATS DES PREMIERES PARTIES

Simonet (Martigues) bat Cluchier (Avignon) 13-2.
Chastillon (Saint-Auban) bat Anginoni (Marseille) 13-1
Vial (Gap) bat Palot Beaucaire) 13-12.
Chastillon (Saint-tAuban) bat Borgia (Marseille) 13-7.
[illegible] bat Trova-
Rideux (Toulon) bat Lebeau (Paris) 13-9.
Bezza(Marseille) bat Naudo (Mailloles) 13-5.
Cadenel (Vauvert) bat Simon (Aix) 13-2.
Carro (Fréjus) bat Tallong (Cannes) 13-10.
Trouche (Digne) bat Mineff (Arles) 13-11.
Delman (Montpellier) bat Arpinon (N,mes) 13-11.
Calanotti (Aix) bat Castel

LA SUCCESSION EST OUVERTE

Le soleil n'était pas au rendez-vous, ou plutôt il jouait à cache-cache, mais le champ de foire de Beaucaire avait quand même belle allure, hier, sur le coup de 14 h., lors de la présentation des équipes de ce XXIVe championnat de France au jeu provençal.

Le coup d'œil ne manquait d'ailleurs pas de couleur, car tous les joueurs, sans exception, avaient soigné leur présentation, montrant ainsi toute l'importance qu'ils accordent à cette compétition au sommet.

De plus, les banderoles publicitaires multicolores, parmi lesquelles le rouge vif de celles de « Midi Libre » apportait une note d'optimisme, ajoutaient encore à ce spectacle à la fois pittoresque et solennel.

Aussi, le président national, M. André Paul, qui était assisté de son secrétaire général, M. Bernard, du président gardois, M. René Ranc et du président du comité d'organisation, M. Diego Garcia, pouvait déjà, avant le coup d'envoi, avoir le sourire de l'homme heureux et sans problèmes.

C'était, en effet, remarquablement parti et la grande Fédération à la tête de laquelle il a été placé il y a quelques mois, prouvait ainsi, publiquement, qu'elle constitue un groupement puissant, remarquablement organisé et bien structuré.

Et l'on entra immédiatement dans le vif du sujet.

Un sujet aux cent actes divers, avec ses drames, ses déceptions, ses exploits et ses gags (n'est-ce pas Raoul Bonfort !) que l'on vous raconte en détails par ailleurs.

Cependant, pour Borgia, Ripol et Petronio, les tenants du titre, il était dit que les années se suivent et ne se ressemblent pas.

Eux qui, en 1968, avaient connu les honneurs suprêmes, disparurent en effet, dès la première partie, éliminés par la

Voici l'équipe du Puy-de-Dôme (debout et chemises claires) et accroupis, ses adversaires (des Pyrénées - Orientales). A gauche, debout :MM. Arienta (du comité du Puy-de-Dôme), puis M. André Paul, président de la Fédération. A droite, M. Bernard, secrétaire général de la Fédération

Laissant aux préposés à la réception les derniers soucis, les officiels se rassemblèrent en grand nombre dès onze heures à l'hôtel de ville.

La municipalité de Beaucaire avait mis à leur disposition la

Comme il fallait s'y attendre, les parties furent acharnées et ce furent ceux qui surent le mieux s'adapter au terrain qui prirent le pas sur les autres. A regretter, toutefois, à ce sujet qu'aucune des équipes locales ne

Les premiers résultats

LES RÉSULTATS DES PREMIERES PARTIES

Simonet (Martigues) bat Cluchier (Avignon) 13-2.
Chastillon (Saint-Auban) bat Anginoni (Marseille) 13-1.
Vial (Gap) bat Palot Beaucaire) 13-12.
Chastillon (Sain-tAuban) bat Borgia (Marseille) 13-7.
Vedel (Montpellier) bat Trovatelli (Apt) 13-3.
Macari (Nimes) bat Pujol (Toulon) 13-3
Parent (Dróme) bat Cecchi Marseille) 13-6.
Baldi (Toulon) bat Jean (Alés) 13-5.
Locatelli (Marseille) bat Rippol (Cannes) 13-0.
Isolphe (Sète) bat Villard (Saint-Saturnin) 13-9.
Galland (Gap) bat Chamand (Beaucaire) 13-11.
Cotta (Riez) bat Montaner (Marseille) 13-8.
Guerrier (Béziers) bat Ribbes (Pertuis) 13-5.
Barrière (Narbonne) bat Carbonnel Draguignan) 13-9.
Giovanolli (Marseille) bat Lombardi (Générac) 13-7.
Bertini (Marseille) bat Moscioni (Châteauneuf) 13-11.
Franceschi (Digne) bat Garotti (Marseille) 13-11.
Chaze (Berre) bat Roggero (Paris) 13-3.
Ourry (Lecuelle) bat Castelvi (Perpignan) 13-1.
Jardin Saint-Louis) bat Laurent (Narbonne) 13-10.
Hideux (Toulon) bat Lebeau (Paris) 13-9.
Bezza(Marseille) bat Naudo (Maillolles) 13-5.
Cadenel (Vauvert) bat Simon (Aix) 13-2.
Carro (Fréjus) bat Tallong (Cannes) 13-10.
Trouche (Digne) bat Mineff (Arles) 13-11.
Delman (Montpellier) bat Arpinon (N.mes) 13-11.
Calanotti (Aix) bat Castel (Beaucaire) 13-8.
Couderc (Nimes) bat Dartigues (Nazades) 13-12.

Sont qualifiées par forfait les équipes Zanon (Ariège), Vivian (Marseille), Gradoz (Toulon) et Brunal (Hyères).

RÉSULTATS DU DEUXIEME TOUR

Les rencontres du second tour éliminatoire débutèrent tardivement car les premières parties furent, dans l'ensemble, très longues. Voici les premiers résultats enregistrés :

Carro Fréjus) bat Zanon (Ariège) 13-3.
Bezza (Gazélec Marseille) bat Dalman (Montpellier) 13-0.
Baldi (Toulon) bat Chaze (Berre) 13-2.

***

Les autres parties ont été arrêtées à 19 h. 30 alors qu'elles n'étaient pas terminées.

Elles se poursuivent ce matin à partir de 7 h. 30.

L'issue de la lutte reste indécise

Bien entendu, les enseignements des premières parties d'un concours de boules, fut-il, comme c'est le cas, un championnat de France, ne sont pas à prendre à la lettre. Tel qui vainquit samedi pourrait perdre dimanche.

Il est cependant significatif de noter que de nombreux favoris en puissance ont été mis hors de course, la plupart par des équipes qui viennent de comités où le sport bouliste provençal est moins étendu. Nous pensons à l'Hérault qui a qualifié, et de belle façon, ses quatre équipes.

Le grand bastion du jeu provençal constitué par l'ensemble Bouches-du-Rhône, Gard, Vaucluse, Var a tremblé sur ses bases devant cette nouvelle croisade qui, cette fois, a remporté la première bataille sous les murs de Beaucaire où, notamment, les Gardois ont été décimés.

N'est-ce pas là, pourtant, le propre d'un championnat qui ressemble plutôt à une compétition de coupe, avec ses cruelles éliminatoires et ses renversements de situation imprévisibles. Ce qui, au fond, tout bien pesé, ne peut qu'accroître l'intérêt indéniable que l'indécision de la lutte vaudra. aujourd'hui et demain, aux ultimes parties de ce beau championnat.

Jacques REBOUL.

Le programme d'aujourd'hui

A 7 h. 30 : Au champ de foire, reprise des parties non terminées hier soir.

A 9 heures : Tirage au sort des troisièmes parties.

A 11 h. 30 : Au champ de foire, apéritif offert par le Pastis Duval aux officiels et aux délégués.

A 15 heures : Au champ de foire, tirage au sort et début des quarts de finale.

LA SUCCESSION EST OUVERTE

Le soleil n'était pas au rendez-vous, ou plutôt il jouait à cache-cache, mais le champ de foire de Beaucaire avait quand même belle allure, hier, sur le coup de 14 h., lors de la présentation des équipes de ce XXIVe championnat de France au jeu provençal.

Le coup d'œil ne manquait d'ailleurs pas de couleur, car tous les joueurs, sans exception, avaient soigné leur présentation, montrant ainsi toute l'importance qu'ils accordent à cette compétition au sommet.

De plus, les banderoles publicitaires multicolores, parmi lesquelles le rouge vif de celles de « Midi Libre » apportait une note d'optimisme, ajoutaient encore à ce spectacle à la fois pittoresque et solennel.

Aussi, le président national, M. André Paul, qui était assisté de son secrétaire général, M. Bernard, du président gardois, M. René Ranc et du président du comité d'organisation, M. Diego Garcia, pouvait déjà, avant le coup d'envoi, avoir le sourire de l'homme heureux et sans problèmes.

C'était, en effet, remarquablement parti et la grande Fédération à la tête de laquelle il a été placé il y a quelques mois, prouvait ainsi, publiquement, qu'elle constitue un groupement puissant, remarquablement organisé et bien structuré.

Et l'on entra immédiatement dans le vif du sujet.

Un sujet aux cent actes divers, avec ses drames, ses déceptions, ses exploits et ses gags (n'est-ce pas Raoul Bonfort ?) que l'on vous raconte en détails par ailleurs.

Cependant, pour Borgia, Ripol et Petronio, les tenants du titre, il était dit que les années se suivent et ne se ressemblent pas.

Eux qui, en 1968, avaient connu les honneurs suprêmes, disparurent en effet, dès la première partie, éliminés par la triplette bas-alpine de Chastillon, Boyer, Montero qui réalisait ainsi un authentique fait d'armes.

On a dû pleurer, hier soir, aux Peupliers à Marseille, le club de ceux qui sont maintenant les anciens champions, tandis qu'on illuminait à Saint-Auban.

Ainsi va la vie !

D'ores et déjà donc, la succession de Borgia et de ses coéquipiers est ouverte et la lutte pour le titre va se poursuivre aujourd'hui, encore plus âpre, plus indécise.

Quant à nos bons amis beaucairois, s'ils pouvaient avoir l'assurance que leur organisation avait été unanimement appréciée, ils déploraient en revanche l'élimination de leurs trois équipes locales engagées dans l'aventure, qui disparurent dès la première partie.

Mais la satisfaction du devoir accompli n'est-elle pas au fond plus souhaitable que la gloire sportive, toujours éphémère ?

Et dans une compétition de ce niveau, n'est-ce pas déjà un exploit que d'être au nombre des participants ? Car il n'y avait que 64 qualifiés et Beaucaire en comptait trois au départ.

Alors, l'honneur de la belle cité rhodanienne est sauf !

Jacques PONS.

AU SERVICE DU VIN GARDOIS

Les organisateurs du championnat de France au jeu provençal ont offert, à tous les joueurs, des coffrets contenant des bouteilles de nos délicieux vins gardois. C'est une utile propagande pour le produit numéro 1 de notre terroir et nous devons en féliciter les organisateurs ainsi que M. Châteauneuf, président du syndicat des courtiers en vins, et aussi bien sûr les coopératives de Saint-Victor-la-Coste et Laudun (côtes du Rhône), de Vauvert et Gallician (Costières du Gard).

Des vins qui, par ailleurs, ont été fort appréciés au banquet officiel, hier soir, à « Robinson ». Espérons que cette utile propagande aura porté ses fruits.

Les équipes représentant le comité du Gard posent pour « Midi Libre » au cours de la présentation officielle.
(Photo Parenthou, « Midi Libre », Beaucaire.)

Voici l'équipe du Puy-de-Dôme (debout et chemises claires) et accroupis, ses adversaires (des Pyrénées - Orientales). A gauche, debout, MM. Arletto (du comité du Puy-de-Dôme), puis M. André Paul, président de la Fédération. A droite, M. Bernard, secrétaire général de la Fédération

A L'ECOUTE DES INTEGRALES

Faites connaissance avec le président André Paul

Ce XXIVe championnat de France nous aura procuré le plaisir de faire la connaissance de M. André Paul, le nouveau président de la Fédération Française de Pétanque et de Jeu Provençal.

Un homme dans la force de l'âge qui sait ce qu'il veut et où il va.

De plus, M. André Paul, qui est ingénieur aux Charbonnages de France, présente cette particularité d'être né en Normandie (à Cherbourg) et d'habiter Clermont-Ferrand où il préside d'ailleurs aux destinées de la Ligue d'Auvergne-Bourbonnais.

Cependant, c'est à Marseille, où il a longtemps habité et où il compte des attaches de famille, que M. Paul a connu et apprécié le jeu provençal dont il est devenu ensuite un fervent propagandiste.

Ainsi ce Normand a eu pu prêcher la bonne parole et implanter la « petite boule » dans des régions où elle était inconnue.

Autrement dit il a fait ses preuves et les 200.000 licenciés de sa Fédération peuvent lui faire toute confiance.

Calanotti sera à Nimes pour le « Midi Libre »

Vainqueur à la première partie des Beaucairois Castel, Fulcrand et Cialdi (Boule Beaucairoise), l'Aixois Calanotti nous a confirmé sa participation à notre très prochain super-concours que « Midi Libre » organisera les 6, 7, 8 et 9 juillet, à Nimes.

Il y sera accompagné par Bérard et Binder, trois hommes qui figureront parmi les favoris.

Quant à Othello, c'est avec Vivancos et Carbuccia qu'il fera équipe. Des favoris eux aussi.

Les Parisiens ont tout perdu fors l'honneur !

Deux équipes de Paris étaient qualifiées pour le championnat.

Des « Parisiens » parlant avec l'accent du Midi et même du Midi et demi.

En effet, les trois représentants du Club Sportif de Puteaux : MM. Roggero père et fils et Jegouzo, sont originaires de Toulon.

Par ailleurs, la triplette du Refuge Pétanque-Club de Paris comprend un Vauclusien, M. Villard (de Cavaillon), et deux « pieds-noirs », les frères Lebeau, tous deux d'Alger.

Battues dès le premier tour, les deux formations de la capitale s'inclinèrent sportivement et non sans avoir lutté.

L'honneur de la première ville de France est donc sauf.

A l'arraché

C'est après 1 h. 30 de lutte (270 minutes !) que la triplette des champions du Gard, Cloudero, Theulon et Ferret est venue à bout des représentants de la Haute-Garonne, Dartigues, Reynes et Bouffartigues (qui ne fut manifestement pas à la noce !).

Le score de 13 à 12 témoigne d'ailleurs de l'intensité du débat.

Un grand bravo aux trois hommes de la Boule de la Tour Magne qui ont ainsi paraphé leur titre.

Les frères ennemis

Il aurait manqué quelque chose à cette première journée de compétition nationale s'il n'y avait eu la traditionnelle algarade entre Bonfort et Macari, les frères ennemis de la Boule du Tortoni.

Ça n'est passé durant la première partie qui opposait nos Nimois à la triplette du Toulouse Pétanque-Club, et alors que le score était à 3 partout, à la 10e « mène ».

Les représentants de la Boule du Tortoni avaient 3 points sur le jeu lorsqu'un « grabuge » malencontreux fut fatal à Bonfort qui démarqua.

Inutile de dire que Macari devera toute sa bile sur son malheureux coéquipier qui en entendit de toutes les couleurs.

Il faut croire que Raoul Bonfort était bénit des dieux du jeu provençal car, ne se tenant pas pour battu, il tira sur le champ, fit un carreau et marqua 6 points !

Sur cet exploit, redevenus amis, les deux joyeux « drilles » et leur coéquipier Baldador continuèrent sur leur lancée pour l'emporter par 3 à 2.

Les plus expéditifs

Lors de la première partie ce fut l'équipe de la Boule Générationnelle Locatelli, Simon dit « Charly de Gémenos », et Sage qui se montra la plus expéditive.

En effet, il leur fallut seulement 80 minutes pour infliger le score sans appel de 13 à 0 à la triplette cannoise Rippol, Tarini, Gazan. C'est ce qu'appelle « embrasser Fanny ».

En football on appellerait ça un « carton », et un vrai !

La mélancolie de Dalbret

Avec sa traditionnelle casquette, le grand Dalbret était là, mais en simple spectateur car il avait été battu, en championnat départemental, avec son équipe de la Petite Vitesse d'Aix.

Il lui fallait donc se contenter de suivre la carrière de ses adversaires habituels et adversaires amis.

Et l'on lisait dans son regard une certaine mélancolie.

Cependant Dalbret en a vu d'autres et il pense déjà au « Midi Libre » qu'il disputera comme chaque année.

Le 6 juillet au matin on le retrouvera aux Jardins de la Fontaine, à Nimes, avec l'Arlésien Morello et le Marseillais Vacarro.

Une méchante triplette !

HIER A BEAUCAIRE, SOUS LE PATRONAGE DE « MIDI LIBR

La 2e journée du XXIVe championnat de France (jeu proven
a connu malgré le mauvais temps un très gros succè

COUDERC (Nimes), MACARI (Nimes), CALANOTTI (Aix) et CARO (Fr
disputeront les demi-finales ce matin aux Arènes

La dimanche de championnat avait, hier matin, débuté de façon magnifique. Un lumineux soleil inondait le champ de foire de Beaucaire, où les parties continuaient, avec la même passion, la même application et le même succès. Pourquoi a-t-il fallu que le temps, au début de l'après-midi, fasse un de ces caprices dont il est, déjà, hélas ! habitué depuis le début du printemps ? On était en droit de penser, en raison des promesses de la première journée et de celles du matin, que ce premier dimanche d'été couronne de sa splendeur [illegible] le déroulement de la seconde journée du XXIVe championnat de France au jeu provençal. Hélas ! après un menaçant petit vent venu, certainement, des profondeurs du Val d'Enfer, les nuages rapidement amoncelés firent fondre leurs menaces trop précises. Et, dans l'après-midi, ce fut sous la pluie que se disputèrent les quarts de finale, parties les plus intéressantes, peut-être, de la compétition. Mais que pouvait-on y faire ?...

Quand la prudence est mère de sûreté

Sur les terrains de jeux du magnifique champ de Foire les équipes encore en course pour les deuxièmes ou troisièmes parties devaient être, par l'expérience du premier jour, habituées aux réputées traîtrises du sol, particularité quelque peu usurpée d'ailleurs.

Pourtant de cela on ne s'étonna pas que les joueurs, surtout ceux qui nourrissaient de légitimes espérances en vue du résultat final et la plupart étaient dans ce cas, jouèrent avec prudence. A ce jeu les pointeurs devaient se montrer plus efficaces que les tireurs. Ceux-ci se décourageaient bien vite en voyant les bonds inattendus d'une boule tirée « un peu devant ». Tant et si bien qu'un bon point initial donnait, presque toujours, l'avantage à l'équipe. On vit Mme Baldi prendre le relais de Partengo pour le tir et n'étant pas plus heureux pour cela se faire battre, bel et bien nettement, sur un difficile parcours. Nous l'avons dit, ce seront ceux qui sauront le mieux s'adapter au terrain qui auront les meilleures chances pour la course au drapeau qui sera attribué ce soir, dans les arènes, aux champions de France de jeu provençal 1969.

Les prétendants justement répartis

Dans les quarts de finale, tronqués par la pluie, on trouvait ainsi une juste répartition des forces. On ne s'étonnait pas d'y trouver une équipe de l'Hérault, celle d'Isolphe, Julien et Fabre, de la Boule Sportive de Sète. Mais on y trouvait aussi les gardois Couderc, Theulon et Ferret, et Macari, Salvador et Bonfort, les plus réguliers, en somme du comité cher au président Ranc. Les Bouches du Rhône du président Bussone, plaçaient Calanotti, Berard et Carbuccia, les Basses-Alpes Cotta, Gues et Perissard, mais le Var était encore en force avec Hideux, Albertini et Mayeux, avec les réguliers Carro, Calecca et Fastelli, et les Hyérois Bruna, Paul et Ollivier.

Macari, Salvador et Bonfort (de gauche à droite), les brillants représentants de la Boule du Tortoni de Nimes, sont toujours en course et on les retrouvera, ce matin, aux arènes, en demi-finale.
(Photo Parenthou « Midi Libre », Beaucaire)

Comme on le voit la sélection opérée s'avérait parfaitement valable. On ne pouvait pas raisonnablement dire que les meilleurs n'avaient pas finalement émergés à l'occasion de cette deuxième journée de championnat de France de jeu provençal, organisé avec diligence à Beaucaire sous le patpronage de « Midi Libre », avec le concours de Pastis Duval et les bières Champigneulles.

Vivian, Giovanelli, Jardin Cadenel victimes des secondes parties

Le second tour, commencé samedi soir, se termina hier matin. Il faisait alors très beau et le public était déjà nombreux aux premières heures.

Au départ, il restait encore en course de nombreux favoris, mais leurs rangs allaient s'amenuiser. C'est ainsi que Vivian ne put réussir que deux points devant les Varois Hideux, Albertini et Magneux-Chaze (Berre) s'inclina par le même score devant Baldi, tandis que Macari, Salvador, Bonfort livraient un spectaculaire duel devant les maritimes de Port-Saint-Louis. Jardin s'inclinait devant les Nimois.

Les Montpelliérains de Vedel, battus par les Auvergnats d'Ouvry, allaient rejoindre leurs malheureux compatriotes de Dalman, battus, samedi soir, par Bezza (Marseille) et par... le plus petit score qui soit (0 à 13 !).

Les Vauverdois de Cadenel ne trouvaient aucun moyen de résister à Calanotti, Bérard et Carbuccia, mais les Sétois Sorce, Jullien et Fabre parvenaient à se qualifier brillamment.

Par ailleurs, on notait l'élimination de Giovanelli, battus par Couderc, Theulon et Ferret, de Nimes. Ce fut la dernière partie qui termina ce second tour.

Les troisièmes parties fatales à Baldi Locatelli et Bezza

Au départ de ces huitièmes de finale (troisièmes parties), il restait donc en course cinq équipes

midi, ne vécut pas, ainsi, la défaite, honorable toutefois, de ses sympathiques poulains.

Bruna (Hyères) gagnait sans histoire devant Galland (Gap). La dernière partie de ce tour se terminait à 16 h. 30. Elle voyait la victoire des Nimois de La Tour-Magne, Couderc, Theulon et Ferret, à l'arraché, devant les Toulonnais Gradoz, Mourroux et Brussaux, qui leur opposèrent une sérieuse résistance.

Déjà, Macari, Salvador et Bonfort, de Nimes (Boule du Tortoni), s'étaient qualifiés.

Mais le résultat le plus sensationnel fut l'élimination de Baldi Beysson et Partengo (Toulon) par Carro, Fastelli et Calecca (Hyères). Ce duel fraticide des Varois tourna, en effet, à l'avantage des hommes de la ville des palmiers. Baldi avait pris le tir à la place de Partengo, pas très heureux. Ce ne fut pas suffisant pour faire pencher la balance en faveur des anciens équipiers du regretté Petit Fernand.

Quart de finale sous la pluie

Les quarts de finale devaient être pertubés par la pluie qui fit son apparition vers 16 h. 30 et fit se réfugier les spectateurs, pourtant nombreux à l'abri des châlets accueillants. A ce moment les parties, qui n'avaient vu que leurs premières mènes, étaient arrêtées aux scores suivants :

Couderc (Nimes) menait devant Isolphe (Sète) par 2-0.

Calanotti (Aix) menait devant Hideux (Toulon) par 7 à 0.

Cotta (Riez) était derrière Carro (Fréjus) par 1 à 4.

Macari (Nimes) menait devant Bruna (Hyères) par 4 à 2.

Après la première ondée les parties purent reprendre devant un public stoïque. Mais une nouvelle vague de pluie survint qui fit, à nouveau arrêter les débats. Ce qui nous donnait alors le pointage suivant :

Couderc : 4, Isolphe : 1.
Calanotti : 10, Hideux : 0.
Carro : 8, Cutta : 1
Macari : 4, Bruna : 4.

Caro Calanotti, Macari

Une magnifique vue générale de la très nombreuse assistance qui suivit le quart de finale qui vit la victoire de [illegible] dépens de Hideux (Var).
(Photo Parenthou « Midi Libre »)

Le programme d'aujourd'hui

A 9 h : dans les arènes de Beaucaire, demi-finales.

A 15 h. 30 : finale dans les arènes.

A l'issue de la finale, remise des prix, des fanions, coupes et drapeaux, avec le concours des majorettes et de la Lyre Beaucairoise, et en présence des autorités locales et régionales et de tous les officiels.

A 19 h. 30 : apéritif d'honneur de clôture.

A L'ÉCOUTE DES INTÉGRA

Diego Garcia : une médaille d'or bien méritée

Au dessert du banquet officiel de ce XXIVe championnat de France, samedi soir, au restaurant Robinson, plusieurs allocutions furent, bien entendu, prononcées.

Et celle de M. André Paul, président de la Fédération française de jeu provençal et pétanque, fut agrémentée d'une sympathique remise de récompenses.

C'est ainsi que M. José Boyer, maire de Beaucaire, reçut un jeu de trois magnifiques boules, à titre de remerciements pour l'appui que sa municipalité avait bien voulu accorder aux organisateurs de cette compétition au sommet.

Cependant, lorsque le président national procéda à la remise de la médaille d'or à M. Diego Garcia, tous les convives retinrent leur souffle.

Ce fut, en quelque sorte, la minute solennelle de cette petite cérémonie. C'est que, unanimement, tous reconnaissaient que le président du comité d'organisation beaucairois avait amplement mérité cette haute distinction.

Depuis des mois, en effet, il n'avait ménagé ni son temps, ni

Les résultats

Macari, Salvador et Bonfort (de gauche à droite), les brillants représentants de la Boule du Tortoni de Nîmes, sont toujours en course et on les retrouvera, ce matin, aux arènes, en demi-finale.
(Photo Farenthou « Midi Libre », Beaucaire)

L'équipe Caro, Fastelli, Calecca, de la Boule des Arènes, de Fréjus, qui participera, ce matin, aux demi-finales.
(Photo Farenthou « Midi Libre », Beaucaire)

Les champions du Gard toujours là ! De gauche à droite, Couderc, Theulon, Ferret. Ils disputeront les demi-finales aujourd'hui.
(Photo Parenthou « Midi Libre », Beaucaire)

rafales à Baldi Locatelli et Bezza

Au départ de ces huitièmes de finale (troisièmes parties), il restait donc en course cinq équipes du Var, trois des Bouches-du-Rhône, deux du Gard, une des Hautes-Alpes, une de l'Aude, une du Puy-de-Dôme, une de l'Hérault et deux des Basses-Alpes. La « fourchette » était donc étendue.

La première équipe qui se présenta en vainqueur au contrôle fut celle des Héraultais Isolphe, Jullien et Fabre (Boule Sportive de Sète), ayant triomphé des Narbonnais de Barrière. Il était alors plus de midi. Les autres parties devaient se terminer dans l'après-midi alors que le temps se gâtait, un stupide vent du Sud soulevant des rafales de poussière et poussant quelques menaçants nuages dans le ciel.

Finale avant la lettre, la partie qui opposait les hommes de Calanotti à ceux de Locatelli débuta après quelques palabres et devant un public nombreux. Elle fut intéressante, et valut surtout par l'appoint des pointeurs. A ce jeu, les Aixois Calanotti, Bérard et Carbuccia furent les meilleurs.

Les Toulonnais de Hi✓ux, vieille garde imperturbable, mettaient fin aux espoirs des Marseillais Lovino, Coddé, Bezza, tandis que Cotta, des Basses-Alpes, éliminait l'équipe du Puy-de-Dôme, dirigée par Ouvry et chère au président Paul qui, obligé de quitter le championnat à

Couderc : 4, Isolphe : 1
Calanotti : 10, Hideux : 0
Carro : 8, Cotta : 1
Macari : 4, Bruna : 4.

Caro, Calanotti, Macari et Theulon se qualifient

Les parties reprenaient tout de même et les premiers vainqueurs s'annonçaient. C'était les varois Caro, Fastelli et Calecca (Boule des arènes de Fréjus) qui étaient ainsi qualifiés pour les demi-finales.

Peu après on annonçait la victoire, très nette de Calanotti, Bérard et Carbuccia (P.V. d'Aix en Provence) aux dépens d'Hideux de Toulon qui sportivement reconnaissait qu'il était heureux d'avoir fait deux points, à l'avant dernier mène, devant des adversaires considérés comme les favoris, jusqu'à preuve du contraire.

Mais il faudra tout de même, sur la solide (et aussi très pittoresque) équipe gardoise de Macari, Salvador et Bonfort (Boule de Tortoni de Nîmes) qui, grâce surtout à un festival du populaire Raoul, se qualifie aux dépens des Hyéros de Bruna.

Enfin on notait la victoire de Couderc, Theulon et Ferret devant les Sétois d'Isolphe qui, menés 1-10 à la dernière mène, se démarquèrent et laisèrent la victoire aux nimois de la Tour Magne, qui l'avaient d'ailleurs bien méritée.

Jacques REBOUL

Contre vents et marées !

Tout avait recommencé, hier matin, sous un beau soleil et la journée s'annonçait chaude.

Un temps idéal pour le jeu de boules en somme.

Hélas ! un vent désagréable commença à souffler en début d'après-midi, soulevant de véritables nuages de poussière, comme s'il s'agissait du sirocco. Puis la pluie suivit alors que les quarts de finale allaient s'engager.

Il faut rendre hommage au courage des huit équipes restant en compétition, car elles continuèrent à jouer en dépit des conditions difficiles, ne s'arrêtant que lorsque l'averse devenait trop forte et reprenant leur « dialogue » dès que l'intensité de la pluie diminuait.

Ainsi, contre vents et marées, le championnat se poursuivit.

Regrettons néanmoins que le beau temps n'ait pas été au rendez-vous de cette deuxième journée.

C'est dommage pour tous et surtout pour les organisateurs beaucairois qui escomptaient bien que le soleil serait leur allié, mais qu'y faire !

Il n'empêche qu'au fil des parties l'élite de ce XXIVe championnat de France parvenait à se dégager.

En quarts de finale on retrouvait 3 équipes du Var, 2 du Gard, une des Bouches-du-Rhône, une des Basses-Alpes et une de l'Hérault.

Ainsi, le Languedoc-Roussillon faisait excellente figure à l'échelon le plus élevé.

Et dans le cadre des efforts que fait le Comité de l'Hérault en faveur du jeu provençal, la présence de la Boule Sportive de Sète à ce stade élevé de la compétition, apparaissait fort sympathique.

Quant au Comité du Gard, il était remarquablemnt représenté par la triplette Couderc, Theulon, Ferret, de la Tourmagne, et par celle de Bonfort, Macari et Salvador, du Tortoni.

Bien sûr, le Marseilais Calanotti, un champion patenté, était toujours là, lui aussi, mais tous les espoirs restaient néanmoins permis aux Languedociens.

Attendons le verdict final, cet après-midi, aux arènes.

Les résultats

LES RESULTATS DES SECONDES PARTIES

Bruna (Hyères) bat Chastillon (Saint-Auban), 13-11.
Barrière (Aude) bat Parent (Valence), 13-7.
Ouvry (Lecuelle) bat Vede (Montpellier), 13-8.
Hideux (Toulon) bat Vivian (Marseille), 13-2.
Couderc (Nîmes) bat Giovanelli (Marseille), 13-11.
Galland (Gap) bat Guerrier (Béziers), 13-3.
Calanotti (Aix) bat Cadenel (Vauvert), 13-5.
Franceschi (Digne) bat Landra (Cannes), 13-4.
Carro (Fréjus) bat Zanon (Ariège), 13-3.
Isolphe (Sète) bat Bertini (Marseille), 13-12.
Gradoz (Toulon) bat Vial (Gap), 13-12.
Bezza (Marseille) bat Dalmau (Montpellier), 13-0.
Locatelli (Marseille) bat Simonet (Martigues), 13-11.
Baldi (Toulon) bat Chaze (Berre), 13-2.
Cotta (Riez) bat Trouche (Digne), 13-3.
Macari (Nîmes) bat Jardin (Saint-Louis), 13-10.

RESULTATS DES TROISIEMES PARTIES

Calanotti (Aix-en-Provence) bat Locatelli (Marseille), 13-5.
Hideux (Toulon) bat Bezza (Marseille), 13-9.
Cotta (Riez) bat Ouvry (Lecuelle), 13-5.
Isolphe (Sète) bat Barrière (Narbonne), 13-5.
Bruna (Hyères) bat Galland (Gap), 13-8.
Macari (Nîmes) bat Franceschi (Digne), 13-6.
Carro (Fréjus) bat Baldi (Toulon), 13-9.
Couderc (Nîmes) bat Gradoz (Toulon), 13-11.

RESULTATS DES QUARTS DE FINALE

Carro (Ferjus) bat Cotta (Riez), 13-3.
Calanotti (Aix-en-Provence) bat Hideux (Toulon), 13-2.
Macari (Nîmes) bat Bruna (Hyères), 13-5
Couderc (Nîmes) bat Isolphe (Sète), 13-1.

tion.

Depuis des mois, en effet, il n'avait ménagé ni son temps, ni sa peine et le résultat était là.

Et toute l'assistance était heureuse pour lui !

Les marathoniens de la Tour Magne

Alors que la veille la première partie disputée par la triplette Couderc, Theulon, Ferret avait duré 4 h. 30, il a encore fallu, hier, 4 heures d'horlage à cette même équipe pour se débarrasser des Toulonnais Gradoz, Mourouy, Bruyaux, leurs adversaires de la troisième partie (13 à 11).

Décidément, les représentants de la Boule de la Tour Magne sont de véritables marathoniens et ils gagnent à l'usure !

Il n'empêche qu'ils étaient toujours là pour les quarts de finale, prouvant ainsi que le titre de champion du Gard est en bonnes mains.

Et André Couderc démontrait avec le sourire que l'endurance n'est pas fonction du tour de taille.

Les " rendez-vous " du prochain " Midi Libre "

Autour des jeux et pendant l'interruption provoquée par la pluie, on parlait beaucoup de

Alesio, 13 à 11.
Quart de finale :
Simoès bat Cappeau, 13 à 10 ;
Delgado bat Michelin, 13 à 11 ;
Lovera bat Prinzivalli, 13 à 12 ;
Ricard bat Scipioni, 13 à 10.
Demi-finale :
Delgado bat Lovera, 13 à 5 ;
Ricard bat Simoès, 13 à 12.

CONCOURS SUPPLEMENTAIRE

Trente équipes étaient en présence.
Quart de finale :
Dupeyre, Roquemaure, bat Pascal, Bagnols, 13 à 3 ; Travinski, Bagnols, bat Menoni, Bagnols, 13 à 10 ; Missonnier, Chusclan, bat Fontanille, Bagnols, 13 à 7.
Demi-finale :
Travinski bat Missonnier, 13 à 10.

CONCOURS DE DOUBLETTES

Douze équipes étaient engagées.
Quarts de finale :
Baptiste, Sorgues, bat Travinski, Bagnols, 13 à 11 ; Pesen, Bagnols, bat Queyranne, Roquemaure, 13 à 4 ; Audibert, Bagnols, bat Ruiz, Bagnols, 13 à 7 ; Cecchini, Bagnols, bat Point, Roquemaure, 13 à 2.
Demi-finale :
Audibert bat Cecchini, 13 à 12 ; Baptiste bat Pesa, Bagnols, 13 à 12.
Finale :
Audibert - Justamond (A. S. C. E. A.) battent Baptiste - Pommier (Sorgues), 13 à 5.

DOUBLETTES COMPLEMENTAIRES

43 équipes étaient engagées :
Quart de finale :
Biscaro bat Fontanille ; Scipioni bat Alesio ; Delgado bat Jackel ; Prinzivalli bat Fogerelli.
Demi-finale :
Prinzivalli bat Scipioni, 13 à 10 ; Delgado bat Biscaro, 13 à 11.
Finale :
Prinzivalli - Romacci (Bagnols) battent Delgado - Roux (Bagnols), 13 à 9.

Finale du concours général

En finale du concours général, la triplette Ricard-Valentin-Imbert (Nîmes) bat la triplette Delgado, Bérard, Serres (Bagnols) sur le score de 13 à 13.

Midi Libre
UN DIXIEME
ET VOS SOUCIS SERONT FINIS

Sports

AUX ARÈNES DE BEAUCAIRE, SOUS LE PATRONAGE DE « MIDI LIBRE »

Interrompu hier, à cause du mauvais temps le XXIVe championnat de France au Jeu Provençal se poursuivra aujourd'hui : finales à 15 h. 30

En demi-finales, Macari (Nîmes) menait 8-5 devant Caro (Fréjus) et Calanotti (Aix) 7-1 devant Couderc (Nîmes)

Que d'eau ! Que d'eau ! 16 h., hier après-midi, aux arènes de Beaucaire. La piste est gorgée d'eau et les officiels viennent de décider de reporter à ce matin la suite du championnat de France au jeu provençal. On reconnaît notamment MM. Schneider, Garcia, Bussonne, Barousse, Rame, Dumazert. (Photo Parenthou, « Midi Libre », Beaucaire.)

Décidément, les dieux n'ont pas été cléments avec les organisateurs du 24e championnat de France au jeu provençal ! Faut-il pour autant soupçonner les « saints de Provence », que Marc-Gilbert Sauvajon invoquait dans sa délicieuse préface du programme officiel, de ne pas avoir assez fortement intercédés auprès des divinités commandant au bon comme au mauvais temps ? Ont-ils voulu punir les boulomanes du Midi des profanations causées à leurs oratoires pour permettre aux routes du pays rhodanien de s'élargir et de se redresser ? Nous ne le pensons pas car ces routes ont amené, à Beaucaire, un très grand nombre de spectateurs autour des parties de championnat national de la « petite boule », et ceci malgré la pluie.

Car il pleuvait, hier, sur Beaucaire, autant que sur Brest dans la chanson de Prévert...

Hier matin, le ciel était très couvert et le petit vent du sud n'était pas pour arranger les choses, d'autant plus que la veille, cette stupide pluie d'automne égarée dans les premières heures d'un été pourri avait, ainsi que nous le relations, perturbé la deuxième journée de la compétition. Cependant, dimanche, les parties prévues avaient pu se terminer normalement. Il n'en fut pas de même, hélas ! en cette dernière journée de lundi, qui ne fut pas la dernière, puisque tout dû s'arrêter pour reprendre aujourd'hui.

Les demi-finales avaient pu, toutefois, débuter, hier matin, comme prévu. A 9 h., malgré le temps déjà menaçant, les organisateurs, avec MM. Dumazer, Rocca (comité du Gard) et Bussone (comité des Bouches-du-Rhône), procédèrent, dans les arènes beaucairoises, aux opérations du tirage au sort.

Le sort désigna, avec deux équipes gardoises restant en course, deux équipes des comités voisins du Var et des Bouches-du-Rhône.

C'est ainsi qu'au jeu N. 1, Macari, Salvador et Bonfort (Boule du Tortoni de Nîmes) étaient opposés à Carro, Fastelli et Calleca (Boule des Arènes de Fréjus) et que, sur le terrain N. 2, Couderc, Theulon et Ferret (Boule de la Tour-Magne de Nîmes) avaient pour adversaires Calanotti, Bérard et Carbuccia (Boule Petite - Vitesse d'Aix-en-Provence). C'étaient deux parties revêtant un indiscutable intérêt et le public ne s'y trompait pas, puisque, malgré l'heure, le temps incertain et le fait que c'était un lundi matin, il y avait un nombre assez important de spectateurs dès l'envoi des premiers « bouchons ».

On constatait que, dans cette journée qui se voulait définitive, le 24e championnat de France au jeu provençal, organisé sous le patronage de « Midi Libre », de « Pastis Duval » et des « Bières Champigneulles », avait, tout de même et malgré les incertitudes des premiers affrontements, renouvelé le duel éternel des Languedociens et Provençaux, sous l'œil impassible et fier de la vieille tour du château de Beaucaire, dont les machicoulis étaient frôlés par d'indécents nuages

Calanotti affirme ses prétentions

Au cours de ces demi-finales, tronquées par la pluie qui, à 11 h., les interrompit, on put s'apercevoir que l'équipe aixoise de Calanotti, Bérard et Carbuccia confirmait ses prétentions à la victoire finale. Elle prit la tête dès le début, grâce à deux tirs de Carbuccia, qui firent mouche, devant les Nîmois Couderc, Theulon et Ferret qui avaient dû, aux tours précédents, fournir des efforts prolongés pour se qualifier. Calanotti, par un appoint précis et une allure quasi impériale, fit le reste.

Tant et si bien qu'ayant toujours mené à la marque, ce fut sur le score de 7 à 1 en faveur des Aixois que la partie s'arrêta à la cinquième mène. Cependant il faut convenir que les Gardois jouèrent assez « serré » et pourraient aujourd'hui remonter leur handicap si la partie avait continué...

Macari bien placé

Tout à côté, les Gardois de Macari étaient opposés aux Varois de Carro.

Dès le début, un bel appoint de Carro permettait, avec l'aide de Fastelli, aux Provençaux de marquer trois points.

Dans la seconde mène, la triplette gardoise, grâce à un magnifique point initial de Macari, profitant des « morts » des Varois, reprenait magnifiquement l'avantage en marquant quatre points.

Macari, et aussi Salvador, faisaient souffrir les Varois à la mène suivante, mais Calleca redonnait l'avantage à son équipe.

Aux quatrième et cinquième mènes, Bonfort retrouve enfin son tir percutant et la partie s'arrêtait sur le score de 8 à 5 en faveur de Macari.

Ls parties reprendront ce matin

On sait donc que la pluie, tombant sous arrêt dès 11 h., devait interrompre le déroulement des demi-finales et que la décision du jury, prise à 16 h. constatant le mauvais état du terrain des arènes, rendait à ce matin, 9 h., la reprise du championnat.

Ce fut malheureusement, car on a pu le constater, malgré le mauvais temps, beaucoup de monde attendait stoïquement, dans l'allée François-Castin, aux portes des arènes, la reprise (hélas ! impossible) des parties. Ceci nous dira l'engouement provoqué par ce 24e championnat de France de jeu provençal dont Beaucaire s'est fait une joie d'accueillir le déroulement. On ne peut que souhaiter que le clémence du temps veuille bien lui permettre de connaître, aujourd'hui, la grande foule dans ses arènes, pour une apothéose qui devrait être magnifique.

Jacques REBOUL.

La décision officielle

A 16 heures, hier après-midi, les membres du jury, MM. Bussone (Bouches-du-Rhône) et Gleyze (Hérault), accompagnés des membres du Comité du Gard de la F.F.J.P., conduits par MM. Rame et Dumazer, se rendirent aux arènes.

La pluie avait cessé mais cette délégation put évaluer l'état du terrain.

Après avis pris auprès des deux arbitres, MM. Zobio et Parodi, cette délégation nous communiqua officiellement que l'« étendue utile du terrain de jeu des arènes, détrempé par la pluie, ces terrains sont jugés impraticables. En conséquence, les demi-finales reprendront le mardi 14 juin, à 9 heures et la finale aura lieu, ce même jour, à partir de 15 h. 30 dans ces mêmes arènes de Beaucaire ».

A Montfrin

CHAMPIONNAT D'HALTEROPHILIE

Le Bar de enlève le à S

L'équipe Bérard - Calanotti - Carbuccia (de gauche à droite) *de la Boule de la Petite Vitesse d'Aix, qui menait par 7 à 1 devant Couderc (Nimes) lorsque les demi-finales furent arrêtées par la pluie. De méchants clients !*

(Photo Parenthou, « Midi Libre », Beaucaire.)

La foule devant l'entrée des arènes de Beaucaire avant la décision officielle du renvoi des parties à ce matin.

(Photo Parenthou, « Midi Libre », Beaucaire.)

CHAMPIONNAT D'HALTÉROPHILIE

Le championnat du Gard d'haltérophilie s'est déroulé dimanche à la mairie de Montfrin sous la présidence du maire de Montfrin, de M. Bachévalie, président du comité, de M. Bernard, vice-président ; de M. Bellini, président de l'Athlétic-Club Montfrinois ainsi que d'autres personnalités : MM. Apparint, Dara, Moumard, secrétaire du comité départemental.

L'accueil, au cours de cette compétition fut chaleureux et l'organisation parfaite.

De bien bonnes performances furent constatées au cours de cette compétition.

En plume : 1. Apparuit, de Montfrin, avec un total de 237.5 kilos ; 2. Ciantar, du G.C.O., avec un total de 220 kg.

En léger : 1. Bedos, de la J. S. C. B. A. de Nimes, avec un total de 250 kg ; 2. Lomer, de l'E. S. Tavel, avec un totil de 235 kg ; 3. Lerouge, du G. C. O., avec un total de 230 kg ; 4. Azzy, de l'E. S. Tavel avec un total de 225 kg.

En moyen : 1. Coussin, de l'E. S. Tavel, avec un total de 335 kg, champion de France junior ; 2. Chaulet, de l'A. S. M. de Nimes, avec un total de 330 kg.

En mi-lourd : Blanc, de l'E. S. Tavel, avec un total de 270 kg.

En lourd léger : Buenavenies, de l'A. C. Montfrinois, avec un total de 240 kg.

Au coefficient : 1. Coussin, de l'E. S. Tavel ; 2. Chaulet, de l'A. S. M. ; 3. Apparuit, de Montfrin, 4. Bedos, de la J. S. C. B. A. ; 5. Ciantar, du G. C. O. ; 6. Lomer, de Tavel ; 7. Mlanc, de Tavel ; 8. Buenavenies, de Montfrin ; 9. Lerouge, du G.C.O. ; 10. Azzy, de l'E. S. Tavel.

Ensuite s'est déroulé le challenge montfrinois, la coupe offerte par Berger et des récompenses par le club et la municipalité de Montfrin. Tous ces jeunes athlètes se sont très bien comporté au cours de la compétition. Un seul mouvement était imposé, l'épaulé-jeté.

1. Allemand ; 2. Villaret et Turies ; 3. Garcia ; 4. Pons ; 5. Moureau ; 6. Lockesi ; 7. Sanchez ; 8. Geynet.

Nos sincères félicitations aux organisateurs de cette compétition.

Eliminatoires du matin

La Calmette bat Rochefort, par forfait.

Montfaucon (Bar Matignon) bat Blaussac : 1-0.

S. S. Sauveterre bat Cornillon, par forfait.

Entente Générac bat Salazac, par forfait.

Chusclan bat Carsan-Gaujac aux penalties.

Garons bat Tresques : 4-2.

Connaux bat Cendras, par forfait.

Saint-Gilles bat Saint-Laurent, par forfait.

Saint - Christol - les - Alès bat Four - Cévennes : 2-1.

Beaucaire bat Alès (Bar des Allées), par forfait.

R. C. Sauveterre bat Orsan par forfait.

Sète bat Aimargues : 2-1.

Quand les chevaliers du s manient (aussi) la fourc

Dimanche fut un grand jour pour les arbitres du District Gard - Lozère de football fort opportunément groupés au sein d'une amicale présidée avec autorité par notre ami Jean Malige. Oh ! certes, il n'était pas question pour eux d'officier au titre d'une quelconque rencontre d'arrière saison, mais bien plutôt de passer, ainsi que le veut la tradition, une agréable journée de détente en commun à laquelle nous fûmes aimablement conviés.

C'est le restaurant « La Ceinture », près des Saintes-Marie, qui accueillit la grande majorité des 120 adhérents de l'Amicale, et la journée fut inaugurée par un grand concours de boules, tellement acharné qu'il n'était pas terminé au moment de se mettre à table. Il fallut donc remettre ça après les agapes et à ce moment-là il n'y eut pas seulement la température à s'être considérablement alourdie.

DISCOURS ET GASTRONOMIE

Il faut dire que le menu proposé aux convives n'était pas de ceux qui laissent quiconque sur sa faim. Et comme nos chevaliers du sifflet nous sont apparus aussi souverains fourchette en main qu'ils le sont sur [illegible] partie, il ne faut nullement s'étonner si les esprits étaient alors plus ou moins clairs. Mais l'appétit de nos amicalistes ne fut pas la seule révélation de leur personnalité. Pour ne les entendre qu'à travers leurs coups de sifflet stridents et constater le plus souvent leur discrétion à l'issue d'un match, nous ne les aurions cru aussi bavards. A telle enseigne que, plusieurs heures d'horloge durant, il fallut presque parler de bouche à oreille pour se faire entendre. Et puis, il y eut des discours.

En premier lieu, nobleme obligé, celui du président Malige qui abandonna son humeur coutumier pour entrer le plus sérieusement du monde, dans le vif du sujet. Après avoir souhaité la bienvenue à M. Rousset, président du District Gard-Lozère ; à M. Boudon, secrétaire général de l'Union nationale des arbitres, et à tous les convives, le président dit sa certitude de voir toujours plus nombreux ses collègues venir grossir les rangs de l'Amicale.

M. Boudon, arrivé tout exprès de Paris le matin même, fit alors un exposé — plus officiel — de l'assemblée de l'U. N. A. F. de Nancy et exprima son espoir de voir [illegible]

SPORTS

HIER, AUX ARÈNES DE BEAUCAIRE, SOUS LE PATRONAGE DE Midi Libre

FINALE INDÉCISE ET PASSIONNANTE DU XX[IVe] CHAMPIONNAT DE FRANCE DE JEU PROVEN[ÇAL]

Calanotti, Bérard, Carbuccia (Petite vitesse d'Aix) enlèvent le titre après 4 h. aux dépens de Macari, Salvador, Bonfort, de la Boule du Tortoni de Nimes

Dans la grande confrontation nationale de la « petite boule », pour la onzième fois, les Gardois ont échoué au port. Malgré le bénéfice de l'ambiance favorable, du terrain familier, les représentants du Gard se sont inclinés devant les joueurs des Bouches-du-Rhône. Macari, Salvador, Bonfort ont été battus, à l'ultime partie, par les Aixois de la « petite vitesse », Calanol (déjà champion en 1967), Bérard et Carbuccia, à l'issue de près de quatre heures de luttes fertiles et bouleversements.

C'est donc, malgré tout, une fort belle équipe, certainement la meilleure du lot, qui a été sacrée par les majorettes de Beaucaire, championne de France 1969 de jeu provençal, au terme de ce grand rendez-vous de Beaucaire. On doit s'en féliciter !..

C'est fini ! Calanotti, Carbuccia et Bérard sont champions de France et ils viennent de recevoir leurs « écharpes » officielles des mains de M. Ranc, représentant la Fédération. A gauche : les vaincus de la finale (Salvador, Macari et Bonfort) sont pensifs ; à droite : MM. Grimaldi, Bussonne, Ranc. (Photo Parenthou, « Midi Libre », Beaucaire.)

Après la pluie...

Le temps était relativement beau, hier, et, après la pluie de la veille qui avait dû faire interrompre les demi-finales, le 24e championnat de France de jeu provençal (patronages : « Midi Libre », Duval et Champigneulles), put normalement se terminer. Et, en dépit des circonstances, cette dernière journée, malgré son report, a été suivie par une très grande affluence, même le matin, dans les arènes, où les averses violentes de la veille n'avaient pas laissé de traces fâcheuses.

Macari se qualifie normalement

La première demi-finale, qui se termina, vit la victoire de Macari, Salvador et Bonfort sur les Varois des « Arènes Sportives de Fréjus », Carro, Calecca et Fastelli. La partie s'était arrêtée sur le score de 8 à 5 en faveur des Nimois, après 5 mènes. A la sixième mène, Calecca, gagnant un point de Macari, fit jouer toutes les autres boules et Carro ajouta 1 point. Les Varois devaient rester à 7 points car, malgré leur excellent appoint, ils ne purent empêcher, après trois autres mènes, les Nimois de se qualifier pour la finale.

Calanotti peine devant Couderc

Arrêtée, elle aussi, à sa cinquième mène sur le score de 7 à 1 en faveur de Calanotti, Bérard et Carbuccia, la deuxième demi-finale, qui devait se terminer à 12 h. 20, après avoir débuté à 9 h. 20, vit une belle résistance des Nimois Couderc, Theulon et Ferret, qui remontaient petit à petit au score.

On notait un excellent appoint de Couderc, qui faisait souffrir les Aixois, chez lesquels le tir de Carbuccia semblait enrayé.

A la 10e mène le score était de 9 à 6 en faveur des Aixois. A la 15e mène, après un beau point de Theulon, il était de 12 à 7.

A la dernière séquence, malgré le tir de Ferret, qui, hélas ! manqua la dernière boule pointée par Bérard, les Aixois se qualifiaient enfin.

La finale du 24e championnat de France de jeu provençal se déroula sous la présidence de M. Boyer, maire de Beaucaire ; de M. Dupont, directeur départemental de la Jeunesse et des Sports ; de M. Bussone, du Comité des Bouches-du-Rhône de la F.F.P.J.P. ; de M. René Ranc, président, et des membres du Comité du Gard, qui assurèrent à la perfection l'organisation technique ; des représentants des maisons Duval, Champigneulles, vêtements Bayard, Nimes-Sports, de la Régie Française des Tabacs ; de M. Chamand, chef de secteur F.F.P.J.P., et, bien entendu, du comité local d'organisation avec son président, M. Garcie ; de M. Clos, officier de police, et de M. Schneider, responsable des activités sportives de Beaucaire.

« Midi Libre » était représenté par M. Jean Connillière, directeur départemental, représentant M. Bujon, président - directeur général de notre journal.

Une finale qui démarre en trombe...

Il était 15 h. 05 lorsque le maire de Beaucaire lançait le « bouchon » de la finale, devant un nombreux public, dans les arènes de Beaucaire. Le soleil brillait dans un ciel où restaient quelques nuages dispersés par un vent léger.

Etaient en présence les équipes : Canalotti Albert, Bérard Aimé, Carbuccia Jean (Boule de la Petite Vitesse d'Aix-en-Provence) et Macari René, Salvador Denis, Bonfort Raoul (Boule du Tortoni de Nimes).

On crut, dès l'abord, que cela irait très vite. En effet, après 6 points à la première mène, les Aixois menaient par 10 à 0 à la seconde et la finale était jouée en 13 points. Les supporters gardois étaient inquiets ! A la 3e mène Macari marquait tout de même un point. Alors qu'il y avait une heure de jeu, la 4e mène était d'abord annulée Bonfort ayant « noyé le bouchon », puis elle rapportait 1 point aux Aixois, alors que ceux-ci pouvaient gagner si Carbuccia avait réussi son tir...

...et se termine en suspense

On allait assister alors à une jolie remontée au score de l'équipe Macari, Salvador et Bonfort. Menés (3-12) à la 6e mène, les boulomanes de la Boule du Tortoni marquaient 6 points à la 7e mène ; 3 points à la 8e ; 2 points à la 9e. Acharnés à grignoter leur retard initial, fortement encouragés, les Gardois, grâce à des points de Macari ou de Salvador, à quelques tirs de Bonfort, toujours spectaculaires, arrivaient à 11-12 à la fin de la 9e mène, après trois heures trente de jeu. Devant eux, les Aixois n'étaient pas à la noce. Calanotti essayait bien de s'imposer, mais Carbuccia, semblant complexé, loupait quelques occasions de finir.

La 12e mène, cependant, devait être la dernière. Macari pointait un peu à côté, mais Calanotti « embouchonnait » à sa deuxième boule. Bonfort tirait et, gêné par une distance qui était un peu courte pour lui, manquait par deux fois. Macari pointait fort, sans réussir, puis Salvador tentait le tir et, par deux fois échouait !...

L'espoir des Gardois s'évanouissait car le 13e et dernier point restait sur le terrain, assurant la victoire finale de Calanotti, Bérard et Carbuccia.

C'était en somme un verdict logique car, malgré la belle résistance des hommes de Macari, tombés avec les honneurs, il faut admettre que l'équipe de Calanotti avait été la plus régulière durant toute l'épreuve. Elle a bien mérité hier le titre de Champion de France 1969 de jeu provençal et l'ovation qui lui fut faite dans les arènes de Beaucaire, par un nombreux public qui avait pu assister à une finale très passionnante par son indécision.

Une apothéose digne d'un très bon championnat de France qui est à marquer d'une pierre blanche dans les annales boulistes du Gard et surtout de Beaucaire.

Jacques REBOUL.

Les récompenses

Aux champions de France : (équipe Calanotti) la coupe « Midi Libre » ; les trois coupes Duval ; les trois coupes Champigneulles.

Aux finalistes : (équipe Macari) la coupe de la ville de Beaucaire ; les trois coupes Duval ; la coupe des Dames de France.

Aux autres équipes : coupe Bayard (équipe Couderc, de Nimes).

Coupe Nimes Sport : équipe Couderc, de Nimes.

Coupe Aicardi : Boule Taurine de Beaucaire (équipe Chauvard).

Coupe Régie des Tabacs : équipe Castel (Boule Beaucairoise).

Coupe Ciments Français : équipe Izorce (Boule Beaucairoise).

Coupe Petit-Fernand : équipe Caro (Fréjus).

Le championnat sur les ondes et le petit écran

M. René Gebelin, de Radio-Nimes, a assuré le reportage de la finale du 24e championnat de France de jeu provençal dont les péripéties ont été transmises sur les ondes de la Radiodiffusion française.

M. Lagarde, de l'O.R.T.F., a filmé le déroulement de la dernière journée. On pourra voir le reportage...

Pendant la finale : une attitude du pittoresque Raoul Bonfort (à gauche), discutant un « coup » avec son coéquipier Macari (de dos). (Photo « Midi Libre », Nimes.)

LE LION ET LE ...

Décidément, le jeu pro... la preuve a encore été... Beaucaire que ce sport... tition dure plusieurs jours... peut donner lieu à des... dre un niveau émotionnel...

Surtout, bien entendu... met, c'est-à-dire d'une...

Pourtant, qui aurait cru... que nous allions vivre... piers avaient pris, en effet... le score était de 10 à 0...

On pensa alors qu'en... liquidé, si bien que les... participation des majorettes... prix, vers 18 h. 30...

En somme, on crut... tacle, ni passion.

On redouta même pour les... pas à sauver l'honneur... niveau.

Comme le disait si bien... le mot pour rire, même... ment dans le coma !

C'était compter sans le... la classe des représentants... effectuer l'extraordinaire... par ailleurs.

Et l'on vit alors le flegmatique... dre une partie de son calme... avantage au fil des « mènes ».

Ainsi, le combat changea... eurent ramené le score à 11-12... champions de France.

Malheureusement, l'effort... dépenser si généreusement... accumulé en début de partie... donner l'ultime coup de... en effet, ils se démunirent... mortel que leur porta Calanotti...

C'est dommage, évidemment... plus qu'à l'avant-dernière... mains.

Qu'importe cependant... cutable panache et avec les...

Certes, on regrettera... « mènes » catastrophiques du... été possible.

Face à l'attentisme, à la... rent au rythme de ce... Albert Calanotti, les Gardois... de s'être battus comme des... Raoul Bonfort.

Et d'avoir apporté à cette... elle aurait été insipide.

XVIIIe TROPHÉE Midi Libre LE PROVENÇAL PASTIS 51 ANISETTE

A BARBENTANE

" Sabatoun " ressort d'une très bonne royale de Lafont

Avec le beau temps revenu, le public s'est retrouvé très nombreux sur les gradins. En piste vingt-trois tenues blanches, toutes issues du trophée des As. Elles travaillèrent d'une façon assez soutenue, mais Dumas, Marchand, Rinaldi, César et même Blanquet se mirent les plus en vue. La présidence fut bien sous tous les rapports.

Du côté taureaux « Mario » fut comme toujours un solide premier, attendant les attaques, mais aussi parfois allant au-devant du combat.

PERDIGAOU. — Très vif, eut de très belles séries de reprises et entendit « Carmen » durant sa course.

Pendant la finale, une attitude du pittoresque Raoul Bonfort (à gauche), discutant un « coup » avec son coéquipier Macari (de dos).
(Photo « Midi Libre », Nîmes.)

en suspense

On allait assister alors à une jolie remontée au score de l'équipe Macari, Salvador et Bonfort. Menés (3-12) à la 6e mène, les boulomanes de la Boule du Tortoni marquaient 6 points à la 7e mène : 3 points à la 8e : 2 points

La 12e mène, [illegible] devait être la dernière. Macari pointait un peu à côté, mais Calanotti « embouchonnait » à sa deuxième boule. Bonfort tirait et, gêné par une distance qui était un peu courte pour lui, manquait par deux fois. Macari pointait fort, sans réussir, puis

XVIIIe TROPHÉE
Midi Libre LE PROVENÇAL — **PASTIS 51** ANISETTE

A BARBENTANE

" Sabatoun " ressort d'une très bonne royale de Lafont

Avec le beau temps revenu, le public s'est retrouvé très nombreux sur les gradins. En piste vingt-trois tenues blanches, toutes issues du trophée des As. Elles travaillèrent d'une façon assez soutenue, mais Dumas, Marchand, Rinaldi, César et même Blanquet ne nuirent les plus en vue. La présidence fut bien sous tous les rapports.

Du côté taureaux « Mario » fut comme toujours un solide premier, attendant les attaques, mais aussi parfois allant au-devant du combat.

PERDIGAOU. — Très vif, eut de très belles séries de reprises et entendit « Carmen » durant sa course.

SABATOUN. — Surprit très agréablement. Cocardier de talent, terguina toutes ses actions et entendit « Carmen » à cinq reprises.

ANDRIELOUN. — Vif, mais ne fut pas assez travaillé sur un

Aux champions de France (équipe Calanotti) : la coupe « Midi Libre » ; les trois coupes Duval ; les trois coupes Champigneulles.

Aux finalistes : (équipe Macari) : la coupe de la ville de Beaucaire ; les trois coupes Duval ; la coupe des Dames de France.

Aux autres équipes : coupe Bayard (équipe Coudere, de Nîmes).

Coupe Nîmes Sport : équipe Couderc, de Nîmes.

Coupe Aicardi : Boule Taurine de Beaucaire (équipe Chauvard).

Coupe Régie des Tabacs : équipe Castel (Boule Beaucairoise).

Coupe Ciments Français : équipe Izorce (Boule Beaucairoise).

Coupe Petit-Fernand : équipe Caro (Fréjus).

Le championnat sur les ondes et le petit écran

M. René Gebelin, de Radio-Nîmes, a assuré le reportage de la finale du 24e championnat de France de jeu provençal dont les péripéties ont été transmises sur les ondes de la Radiodiffusion française.

M. Lagarde, de l'O.R.T.F. a filmé le déroulement de la dernière journée. On pourra voir le reportage, ce soir, au cours du journal télévisé de la station de Marseille-Provence.

Merci à nos amis !

Jacques REBOUL.

La Coupe « Midi Libre », attribuée au club champion de France, en remet de la Petite Vitesse d'Aix. C'est M. Dumazert, du comité du Gard, qui d'ort à Calanotti (notre photo). *A droite, Carbuccia, et à gauche, Bonf*
(Photo Parenthou, « Mid

SOUS LE PATRONAGE DE « MIDI LIBRE »

DISPUTÉ A BEAUCAIRE, SOUS LE PATRONAGE DE « MIDI LIBRE »

Le XXIVe Championnat de France au Jeu Provençal a sacré logiquement l'équipe la plus régulière

Remarquable participation à cette compétition très réussie

Au champ de foire de Beaucaire, les banderoles sont retirées, les oriflammes rangées pour de prochaines fêtes. Il reste, encore, pourtant, sur la vaste étendue du chapiteau vert, quelques échos de la grande fête nationale de la petite boule. Et, dans les arènes, les vivats des spectateurs qui assistèrent à la finale du 24e championnat de France du jeu provençal rejoignent, dans l'infini des souvenirs encore vivaces, ceux adressés, en ce lieu, aux razeteurs et aux toreros. Mais, mardi soir, c'étaient aux boulomanes d'être les rois de la piste. Et la grande ambiance qui clôturait ainsi cette belle manifestation en concrétisait magnifiquement un succès que personne ne peut lui contester.

Calanotti vainqueur logique

Ce qu'on ne peut contester, également, c'est la victoire finale de Calanotti (qui remporte ainsi son deuxième titre national), lequel, associé à Bérard et Carbuccia, dans cette équipe de la « Petite Vitesse » d'Aix-en-Provence, a finalement triomphé et ramené le chapeau et la coupe « Midi Libre » au comité des Bouches-du-Rhône. C'était logique, car, surtout après la disparition de Baldi, de Lovino, d'Arpinon, de Locatelli, il apparaissait nettement que Calanotti était le grand favori. Il lui restait à réaliser ce pronostic. Il le fit avec panache, avec une impériale tranquillité, sachant, dans les moments difficiles, mettre de l'ordre dans son équipe, galvaniser ses partenaires, non pas par des gestes théâtraux, mais par de justes conseils, toujours avec ce calme et cette tranquillité d'esprit qui caractérise les grands champions du jeu de boules.

Ainsi, le 24e championnat de France de jeu provençal s'est terminé par la victoire d'authentiques champions. On ne pouvait mieux souhaiter.

Ils ont le droit d'être satisfaits du succès du XXIVe championnat de France au jeu provençal, disputé à Beaucaire les 21, 22, 23 et 24 juin. Ce sont MM. Ranc, président du comité gardois, et Garcia, président du comité beaucairois d'organisation, photographiés en mairie de Beaucaire. (Photo Parenthou, « Midi Libre », Beaucaire.)

La belle résistance gardoise

Avec neuf équipes, le comité du Gard de la F.F.P.J.P., cher à notre fidèle ami René Ranc et à ses collaborateurs dévoués, pouvait prétendre à jouer les premiers rôles. On eut peur, dès le premier tour, samedi, car les équipes gardoises furent décimées, notamment les trois triplettes beaucairoises, sur un terrain qu'elles connaissaient pourtant bien. Il y eut, à ce moment, quatre équipes de l'Hérault (sur quatre qualifiées) qui se signalèrent à l'attention. Et aussi l'équipe du Puy-de-Dôme, chère au président national, M. Paul. Allait-on vers une surprise, celle de voir les équipes « inconnues » prendre l'avantage sur ce terrain du champ de foire où, traditionnellement, les Gardois et les Provençaux se disputent la suprématie. On le pensa un instant, mais cette inquiétude fut vite dissipée quand on remarqua, après le « grand chambardement », qu'en demi-finales on trouvait encore deux équipes de notre département. Couderc, Theulon et Ferret donnèrent du mal aux Aixoix de Calanotti, tandis que Macari, Salvador et Bonfort se qualifiaient pour la finale. Et l'on sait que cette équipe du « Petit Tortoni », malgré un mauvais départ, inquiéta longtemps, en finale, les futurs vainqueurs.

Quand on aura rappelé que, samedi, à la première partie, sur un terrain qui fut, par la suite, fatal à Baldi, Beysson et Partengo, les futurs champions de France avaient été longtemps menés à la marque par les Beaucairois Castel, Cialdi et Fulcrand, on nous permettra d'écrire que la résistance gardoise fut la plus remarquable dans ce 24e championnat de France. Cela valorise encore plus la victoire des Aixois de Calanotti, mais surtout prouve la valeur de nos boulomanes qui ont une revanche à prendre, le 6 juillet et jours suivants, dans le Grand Prix « Midi Libre » de Nîmes, puis dans le 39e grand concours « Midi Libre » de la Foire de Beaucaire, en août prochain.

Une grande réussite

Lorsque les dirigeants boulistes beaucairois demandèrent, voici plus d'un an, l'organisation du 24e championnat de France de jeu provençal, sous les platanes du champ de foire, on se demandait s'ils allaient pouvoir tenir cette gageure. Ils ont réussi, magnifiquement, car le succès, préparé avec minutie, en accord complet avec le comité du Gard de la F.F.P.J.P., a été très grand. Et ceci malgré l'inclémence du temps. La pluie nuisit un peu à l'ambiance dès dimanche après-midi. Le lundi, on dut reporter la suite du championnat au mardi. Ce ne fut que partie remise, si l'on ose s'exprimer ainsi !

Mardi, il y eut grande foule à Beaucaire où, dans les arènes, se jouèrent, dans une grande ambiance, dans un véritable « entrambord », les parties finales de ce championnat qui fera date dans nos annales régionales.

Le comité du Gard, le comité beaucairois, les patronages importants qui sont, aux côtés de la municipalité de Beaucaire, de son Syndicat d'Initiative et de son comité des fêtes, le « Pastis Duval » et les « Sièrra Champagnolles », dont les usines et entrepôts se situent à Beaucaire, les associations viticoles, la Régie Française des Tabacs et, enfin, « Midi Libre », ne peuvent que se réjouir du succès de ce 24e championnat de France de jeu provençal.

Jacques REBOUL

Les champions de France 1969 au jeu provençal eurent, parfois, à vaincre de solides résistances, notamment celles des équipes gardoises. Voici, dans les arènes de Beaucaire, au cours de la finale, Albert Calanotti (au centre) donnant de précieux conseils à ses coéquipiers Bérard (accroupi) et Carbuccia. (Photo Parenthou, « Midi Libre », Beaucaire.)

CONCOURS DE BOULES

APRES LA FINALE AUX ARENES DU XXIVe CHAMPIONNAT DE FRANCE BOULISTE

Les officiels ont consacré champions de France 1969 les joueurs Albert Calonotti, Aimé Bérard et Jean Carbuccia de la P. V. d'Aix-en-Provence

La remise des trophées et coupes s'effectua dans une vive ambiance

Après qu'à la deuxième boule, placée à 5 cm du but, le remarquable Calanotti eut inscrit le 13e point le consacrant avec ses équipiers, Bérard et Carbuccia, champions de France 1969, une immense ovation de la foule s'éleva dans l'arène.

Cette ovation allait, certes, aux vainqueurs mais aussi à l'excellente équipe nimoise (Boule Tortoni de Nimes) composée de Nacari, Salvador, Bonfort qui avait réussi l'exploit après avoir été mené, 10 à 0, après la deuxième mène, de succomber avec tous les honneurs, sur le score serré de 13 à 11.

Nous avons assisté à une belle finale qui eut le mérite de tenir en haleine le nombreux public. Cette formidable remontée fut très spectaculaire. Elle se déroula dans une chaude ambiance du public qui ne ménagea pas ses applaudissements.

Le clan des Gardois, notamment des Nimois, plus nombreux, encourageait l'équipe Macari alors que l'autre, celui Aixois et Marseillais, soutenait l'équipe des champions de Calanotti, mais, très sportif ,ce bon public ovationnait toutes les bel-

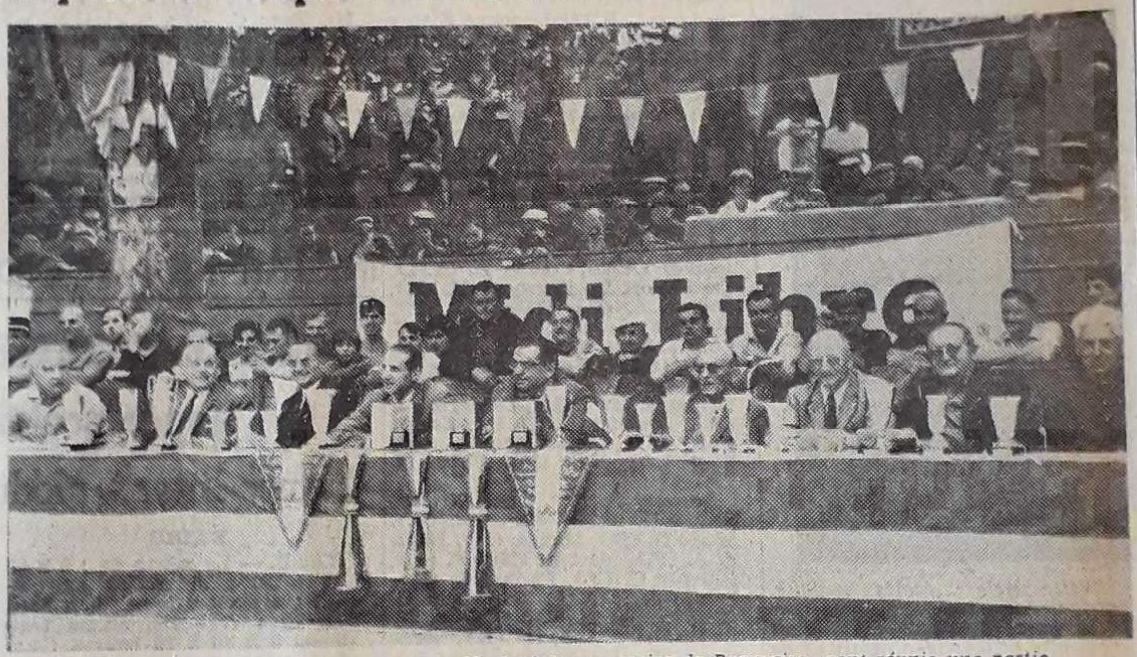

La tribune officielle où, autour de M. José Boyer, maire de Beaucaire, sont réunis une partie des personnalités et des officiels de ce championnat

ECOLE DE FILLES RUE ROUGET-DELISLE

Les inscriptions pour la rentré de septembre seront reçues tou les jours (après-midi de préf rence) du lundi 23 au same 28 juin.

PERMANENCE DE LA MUTUALITE SOCIAL AGRICOLE

Un représentant de la Cais de Mutualité sociale agricole a surera une permanence le mar 1er juillet, de 9 h à 12 h.

XVIIIe TROPHÉE

Les cours

24e Journée du T

L'équipe des champions de France 1969. De gauche à droite : Jean Carbuccia, Albert Calanotti et Aimé Bérard, de la P. V. Aix-en-Provence, qui reçoivent des gerbes de fleurs des mains d'une charmante « majorette ».

(Photos Parenthou, « Midi Libre », Beaucaire.)

les phases quels qu'en soient les auteurs.

L'équipe aixoise Bérard-Carbuccia, avec son chef de fille Calanotti, était à notre avis la plus redoutable de ce 24e championnat bouliste et nous avons eu le plaisir de la suivre au cours de chacune de ses parties, avons pu mesurer à sa juste valeur les qualités de ses composants et surtout l'inestimable classe du chef Albert Calanotti, vieille connaissance que nous apprécions depuis plus de vingt ans.

Le succès des Aixois ne peut que grandir, l'équipe nîmoise : Macari, Salvador, Bonfort qui, lors de la finale, a su prouver qu'elle était une grande formation qui, non seulement, joue bien, mais aussi possède un moral remarquable auquel nous rendons hommage ; car remonter, face à l'élite du sport bouliste une partie fortement compromise, par le score de 10 points à 0, représente un magnifique exploit devant lequel il convient de « tirer le chapeau ».

Bravo donc aux champions, mais bravo aussi à ceux qui, s'étant inclinés de justesse (13 à 11) méritent bien le titre de sous champions 1969.

Après leur victoire, la joie éclata chez les champions et nous vîmes Carbuccia pleurer de joie et Bérard en faire de même en le serrant dans ses bras, sous le regard admiratif de Calanotti, ému, dont la joie n'était pas moins grande.

LA REMISE OFFICIELLE DES TROPHEES ET COUPES

Encadrés par le bataillon de charme des majorettes de Beaucaire, disposées en V face à la tribune officielle, les vainqueurs de la P. V. d'Aix, nouveaux champions de France 1969 : Albert Calanotti, Aimé Bérard et Jean Carbuccia, et les joueurs de l'équipe finaliste de la Boule Tortoni de Nimes : René Macari, Denis Salvador et Raoul Bonfort, reçurent à l'appel de leurs noms l'ovation de la foule.

Les présidents MM. Ranc (Gard) et Busonne (Bouches-du-Rhône) devaient, tout d'abord, ceindre la poitrine des vainqueurs de l'écharpe tricolore qui leur confère le titre de champion de France 1969.

Les susnommés remirent ensuite aux vainqueurs les trophées offerts par la Fédération française de boules au jeu provençal, constitués par trois magnifiques objets d'art.

Les champions reçurent encore trois coupes du Pastis Duval, la coupe « Midi Libre » et trois fanions du Comité du Gard.

Les sous-champions se virent attribuer : trois coupes des Bières Champigneules, la coupe de la ville de Beaucaire, trois coupes du Pastis Duval et trois fanions du Comité du Gard.

Ensuite, nos charmantes majorettes fleurirent les six finalistes et effectuèrent la remise des coupes suivantes :

Coupe des Dames de France, à l'équipe Macari : les coupes Nimes-ports et Bayard, à l'équipe nimoise Cuderc, Theulon, Ferret, perdant en demi-finale ; la coupe Aicardi, à l'équipe beaucairoise de la Boule Taurine, Chamand, Gallasteguy, Catallerie ; la coupe des Cements Français, à l'équipe Paloti, Jausselme, Izorce, de la Boule Beaucairoise ; la coupe de la Régie Française des Tabacs, à l'équipe Castel, Cialdi, Fulcran, de la Boule Beaucairoise.

Les six finalistes reçurent aussi chacun une médaille offerte par le Conseil général du Gard. Enfin, les présidents fédéraux remirent solennellement le drapeau de la Fédération française à M. Albert Calanotti, chef de l'équipe des champions qui, à son tour, le remettre à sa société, la P. V. Aix-en-Provence, qui en assurera la garde pour un an.

Disons aussi que le matin, lors des demi-finales, M. Rauc remit à l'équipe Caro, Fastelli, Calecca de Fréjus, équipe du Var qui était allée le plus loin dans ce championnat, une superbe coupe offerte par le Comité du Gard, à la mémoire du regretté disparu que fut le grand joueur Fernand Michelucchi, dit « Petit Fernand » décédé tragiquement.

L'APERITIF D'HONNEUR

Très entourés, félicités, congratulés même, les champions et les finalistes quittèrent « les arènes » pour se diriger, ainsi que les personnalités, au chalet des Sports, siège de la Boule Beaucairoise, où les attendait un apéritif d'honneur offert par le Pastis Duval et les Bières Champigneule.

Les conversations étaient animées. Il n'y eut aucune allocution prononcée, mais bien sincèrement, on leva les verres à la gloire et à la santé des champions de France et de leurs valeureux dauphins.

Présent à cette sympathique manifestation, notre directeur d'agence nimoise de Midi Libre, M. Jean Connillière qui représentait la direction de notre journal, profita de cette heureuse circonstance pour procéder à l'inscription des champions pour le grand concours Midi Libre de Nimes, qui débutera le 6 juillet prochain.

C'est ainsi que nous avons pu savoir que l'équipe inscrite n. 1, sera ainsi composée : Calanotti, Bérard, Bender ; et celle inscrite n. 2 : Carbuccia, Othello et un troisième joueur à désigner.

Le XXIVe championnat de France bouliste a vécu. Il fut magnifique.

ARAMON

CAVE COOPERATIVE

La distribution de vin pour la consommation familiale aura lieu le vendredi 27 juin, toute la journée et le samedi 28 juin, le matin seulement.

GENEROSITE

A la suite de la campagne « La lutte contre la faim » organisée dans la localité, il a été recueilli à la boulangerie Roux, a somme de 120 francs.

Nos remerciements aux généreux donateurs.

LE GRAU-DU-RO

REUNION DES HOSPITALIERS C. F. D. T.

Le Syndicat départemental services de santé et sociaux C. D. T., continuant sa tour de propagande et d'informat dans le département du Ga a tenu au centre hélio-marin réunion avec la participation Mlle Ghislaine Durand, sec taire générale ; Mlles Royer Astier ; Mme Poulet ; M. J Rouillet.

La réunion était placée s la présidence de M. Jacques bois, président départementa

La section locale était re sentée par Mme Lucia Mme Dufresne, Mme Hubi

Ghislaine Durand démon que la C. F. D. T. est créée p la défense des ouvriers que que soient leurs opinions phil phiques ou religieuses, en de de toute option politique garantissant un idéal de ju et de démocratie.

Elle rappelait dans son ex que la C. F. D. T. est la deuxi centrale syndicale nationale. sant ressortir aussi que les o nisations syndicales sont s importantes, sinon plus que partis politiques pour la bo marche et l'avenir de la natio

Mme Luciani au nom du reau local nous fait part soucis locaux à savoir :

Accélération pour la dist tion des notes de 1968 de laq découle le paiement rapid la prime de service affére

Application des nouveaux classements des infirmière plômées d'Etat et des su lantes, reclassement appli depuis le 1er janvier 1968.

M. Jacques Dubois donna ques explications relatives Mutuelle nationale des ho liers, à la retraite compl taire, faisant ressortir les tages de ces deux conquêt ciales, il invita les partici à rejoindre les rangs de ces organismes sociaux.

Enfin, le Syndicat départ tal des services de santé ciaux C. F. D. T. du Gard, à remercier la direction e ceux qui y ont collaboré la réception amicale offe leur honneur.

rée.

MOUSSAC

C. E. G. DE BRIGN

Liste des candidats re C.E.P.E. : Boucoiran Ch Saurin Christine, Solex

ECOLE COMMUNA DE MOUSSAC

Elèves reçus au C.E.P.E. nard Legrand, Nadine Joséphine Pérez.

Nous relevons à Nimes de Janick Soletrol, de M

Sincères félicitations au gnants et à leurs élèves brillant succès.

à Beaucaire 24EME championnat de France de jeu Provençal

Bravo le Comité du Gard ! Vous organisez de main de maître le championnat de France de Jeu Provençal et vous enlevez le titre national en Pétanque. Dans le Midi, on appelle ça un doublé.

Bravo donc à Yves Dupont, président d'honneur, René Ranc, président, Marcel Pélissier, Marceau Braysse et Léopold Pinghet, vice-présidents, René Dumazet, secrétaire général et MM. Bérard, Delaine, Constant, Arpinon, Salançon, Blanc et Barousse. Comme le dit Marc-Gilbert Sauvageon, l'auteur dramatique qui cumule ses activités avec celles de président d'honneur de la Boule Beaucairoise, "DAU DAU BEUCAIRE" ce qui, en français, se traduit par "Allez Beaucaire". Pour nous, c'était "Allez Beaux Coeurs", car ils étaient nombreux à battre à l'occasion de ces jeux. Ceux des joueurs, des dirigeants, des supporters et même des admiratrices. M. José Boyer, le maire, ne sentait plus le sien. Il l'avait laissé, épuisé par la bousculade des connaisseurs, à son stand. Il y avait foule. Tout avait merveilleusement bien marché, sauf le temps, et le trésorier était toujours Constant (Charles pour les intimes).

Que dire du jeu ? Il fut de haute qualité. C'est du super, disait Marcel Estelon, président du club taurin "Le Clairon", venu en amateur avisé. C'est un rendez-vous qui fera date, titrait le méridional La France. Aussi la pluie ne fut-elle ressentie que par une minorité, bien qu'elle interrompit les demi-finales. L'eau, qu'en avons-nous à faire, disait Jacques Reboul, sinon de la mélanger au pastis. Les joueurs furent comblés. D'agréables majorettes aux jambes dénudées avaient des gerbes de fleurs plein les bras. Les officiels disparaissaient dans les tribunes derrière des rangées de coupes. Celles de "PARIS PETANQUE" brillaient de mille feux. M. ARMAND avait tenu à ce qu'elles jettent un éclat particulier dans ce monde de pétanqueurs férus du jeu provençal.

C'était réussi. Macari, Salvador et Bonfort, bien que vaincus, sortaient grandis tant la lutte avait été belle. Calanotti, Bérard et Carbuccia, les nouveaux champions de France d'Aix-en-Provence arboraient le large sourire des vainqueurs comblés. Une longue ovation en particulier devait secouer le stade lorsque le treizième point fut l'oeuvre de Calanotti. La grande vedette avait réussi son numéro avec une prodigieuse maîtrise.

De Beaucaire, nous conserverons un "Beau" souvenir pour le "beau" jeu.

Saluons au passage Carro et Couderc de Nîmes, qui s'inclinèrent en demi-finale après avoir déployé toutes les finesses d'un jeu brillant.

1

3

5

7

Sur les photos ci-dessus, de gauche à droite :

1 - R. COUDERC - R. THEULON - J. FERRET (Boule de la Tourmagne, Nimes) et M. SOUBIE arbitre du Var.

2 - M. MAITRE, président - V. COTTA - A. GUES - PIERRISBARD (Boule Romaine Riez).

3 - CALANOTTI - RERARD - CARBUCCIA

2

4

6

8

4 - E. HIDEUX - A. ALBERTINI - G. MAGNEUX (Boule Joyeuse de Toulon).

5 - M. BLANC - D. SALVADOR - R. MACARI - R. BONFORT (Boule du Tortoni, Nimes).

6 - M. BRUNA - L. PAUL - R. OLLIVIER (A.B. 26 Hyères).

7 - R. CARO - P. FASTELLI - M. CALECCA (Boule des Arènes de Fréjus).

8 - M. SATREN, vice-président - R. JULLIEN - P. FABRE Chr. ISOLPHE - M. VERNEISSE du Comité de l'Hérault.

9 - Le stand de M. BLANC, dynamique revendeur des Boules OBUT.

10 - A la table d'honneur, les Présidents de Clubs, les Présidents Départementaux entourent M. le Maire de Beaucaire et M. André PAUL, Président de la Fédération

Ci-dessus, de gauche à droite, les vainqueurs : CARBUCCIA - CALANOTTI - BERARD et M. GRIMALDIER, président du Club "Petite Vitesse" d'Aix en Provence.

9

10

RESULTATS

1/4 de finale

Carro (Ferjus) bat Cotta (Riez), 13-3; Calanotti(Aix-en-Provence) bat Hideux (Toulon), 13-2; Macari (Nîmes) bat Bruna (Hyères), 13-5; Couderc (Nîmes) bat Isolphe (Sète), 13-1.

1/2 finales :

Macari bat Carro 13-7; Calanotti bat Couderc 13-7.

Finale :

Calanotti bat Macari 13-11.

N° CF	Année	Jour	Nature	N° Catg	Lieu	Dpt	Joueur 1	Joueur 2	Joueur 3	Département	N°	Ville	Club	Résultats
75	1969	21/06	3JP	24	Beaucaire	30	CALANOTTI Albert	BERARD Aimé	CARBUCCIA Jean	Bouches-du-Rhône	13	Aix-en-Provence	Petite Vitesse	Vainqueur
75	1969	21/06	3JP	24	Beaucaire	30	SALVADOR Denis	MACARI René	BONFORT Raoul	Gard	30	Nîmes	Boule du Tortoni	Finale

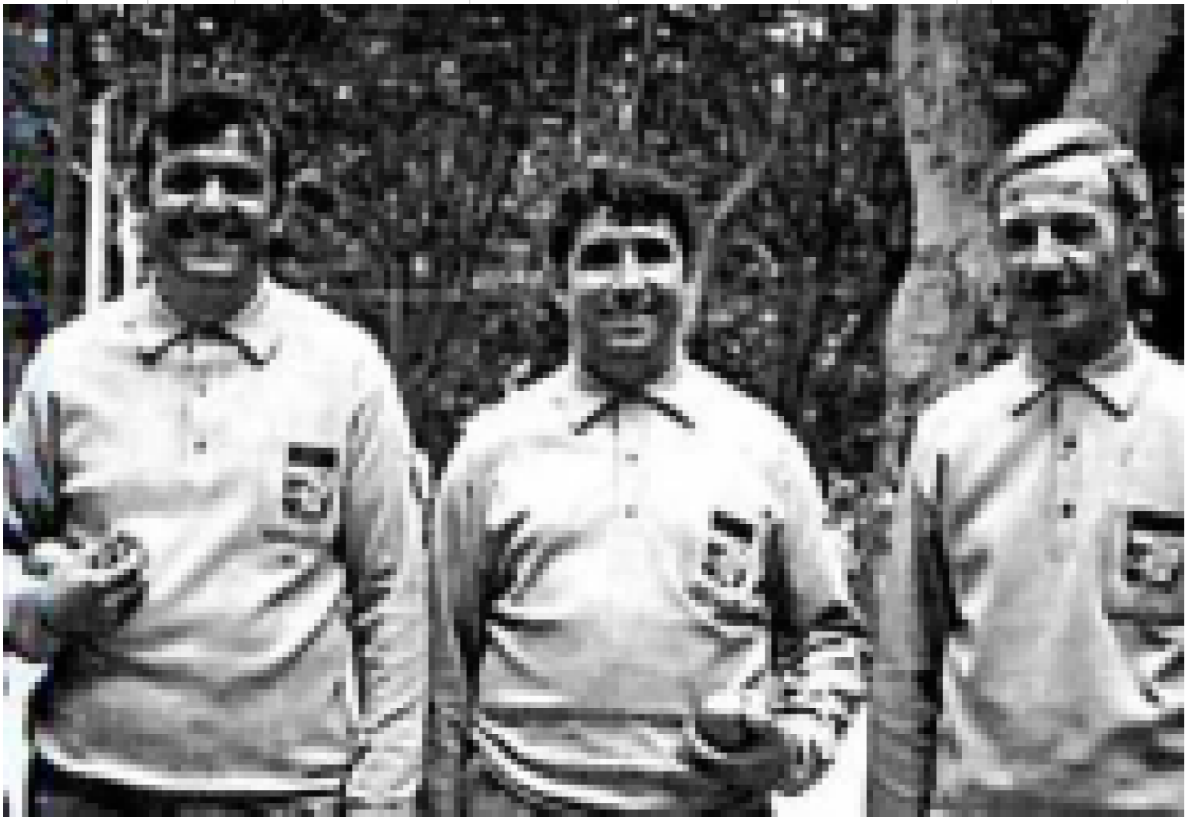

1/32 de finale

Bouches-du-Rhône	13	**BERARD Aimé**	**CALANOTTI Albert**	**CARBUCCIA Jean**	Aix-en-Provence	Petite Vitesse	Vainqueur	13	Gard	30	**CASTEL Jean**	**CIALDI Emile**	**FULCRAND Roger**	Beaucaire	Boule Beaucairoise	1/32 de finale	8
Gard	30	**BONFORT Raoul**	**MACARI René**	**SALVADOR Denis**	Nîmes	Boule du Tortoni	Finale	13	Haute-Garonne	31	**PUJOL Christian**	**GRANGER Roger**	**VIDAL André (31)**	Toulouse	T-P-C	1/32 de finale	3
Gard	30	**COUDERC René**	**THEULON Robert**	**FERRET Jean**	Nîmes	Boule de la Tour Magne	1/2 finale	13	Haute-Garonne	31	**DARTIGUES Michel**	**BOUFFARTIGUES André**	**REYNES Roger**	Labarthe-sur-Lèze	Nazadès	1/32 de finale	12
Var	83	**CARRO René**	**FASTELLI Pierre**	**CALECA Marcel**	Fréjus	Boule des Arènes	1/2 finale	13	Alpes-Maritimes	6	**BLANC Gérard (06)**	**GIORDANENGO Edmond**	**GNANI Elio**	Cannes	A-S Saint-Joseph La Bocca	1/32 de finale	10
Var	83	**HIDEUX Edouard**	**ALBERTINI André**	**MAGNEUX Gérard**	Toulon	B-J Toulon	1/4 de finale	13	Paris	75	**LEBEAU Robert**	**LEBEAU Jacques**	**VILLARD Aimé**	Paris	Refuge P-C Nation	1/32 de finale	9
Var	83	**BRUNA Marcel**	**PAUL Louis (83)**	**OLLIVIER Robert**	Hyères	A-B 2 Gares	1/4 de finale	13	**Forfait**								
Hérault	34	**JULIEN René**	**FABRE Paul (34)**	**ISOLPHE Christian**	Sète	B-S Sète	1/4 de finale	13	Vaucluse	84	**VILLARD Paul**	**PANCIN Norbert**	**NOBLE André**	Saint-Saturnin-lès-Avignon	La Fourchette Saint-Saturnin-lès-Avign	1/32 de finale	9
Basses-Alpes	4	**COTTA Victor**	**GUES Albert**	**PIERRISNARD Claude**	Riez	Boule Romaine Riez	1/4 de finale	13	Bouches-du-Rhône	13	**MONTANER Henri**	**PERCIVALLE Antoine**	**NASICA Charles**	Marseille	Lei-Feli	1/32 de finale	8
Bouches-du-Rhône	13	**LOCATELLI Joseph (13)**	**SIMON Charles (13)**	**SATGE Henri**	Gémenos	Boule Gémenosienne	1/8 de finale	13	Alpes-Maritimes	6	**TURINI Joseph**	**RIPOLL Gilbert**	**GAZAN Albert**	Le Cannet	ASPTT Le Cannet	1/32 de finale	0
Basses-Alpes	4	**FRANCESCHI Pierre**	**ESCOFFIER Paul**	**LOMBARD Edmond**	Digne-les-Bains	C-A Dignois	1/8 de finale	13	Bouches-du-Rhône	13	**CAROTI Roland**	**SANTINI Joseph**	**MAUREL Maurice**	Marseille	Groupe de la Fontaine	1/32 de finale	11
Var	83	**GRADOZ Henri**	**MOUROUX Constant**	**BRUXAUX Paul**	Toulon	B-J Toulon	1/8 de finale	13	**Forfait**								
Var	83	**BALDI Alphonse**	**BEYSSON Charles**	**PARTENGO Jean-Pierre**	Toulon	B-J Toulon	1/8 de finale	13	Gard	30	**JEAN Joseph**	**LIOTARD Jean**	**BAPTISTE Joseph (30-1)**	Alès	Les Promelles	1/32 de finale	5
Bouches-du-Rhône	13	**BEZZA François**	**LOVINO Emile**	**CODDE Henri**	Marseille	Gazélec Marseille	1/8 de finale	13	Pyrénées-Orientales	66	**NAUDO Jean**	**NAUDO Gérard**	**BAILLS Claude**	Perpignan	Pétanque Mailloles	1/32 de finale	5
Hautes-Alpes	5	**GALLAND Daniel**	**BELLINO Jean-Louis**	**ALLEC Bernard**	Gap	ASPTT Gap	1/8 de finale	13	Gard	30	**CHAMAND Maurice**	**GALLASTEGNI Angel**	**CAVALLINI Bernard**	Beaucaire	Boule Taurine	1/32 de finale	11
Aude	11	**BARRIERE Claude**	**DOUARCHE Michel**	**BONNET Guy (11)**	Narbonne	J-P Narbonne	1/8 de finale	13	Var	83	**CARBONNEL Fernand**	**COULET René (83)**	**CAVALIERE Georges (83-1)**	Draguignan	E-B Draguignan	1/32 de finale	9
Puy-de-Dôme	63	**OUVRY Robert**	**DELSOL Jacques**	**PINOT Georges**	Clermont-Ferrand	Lécuellé	1/8 de finale	13	Pyrénées-Orientales	66	**CASTELLVI Henri**	**SABATIER Albert**	**REGINCOS Vincent**	Perpignan	J-P Perpignan	1/32 de finale	1
Gard	30	**CADENEL Georges**	**GIRARDET Henri**	**REDON Henry**	Vauvert	E-B-J-C	1/16 de finale	13	Bouches-du-Rhône	13	**SIMON Louis**	**LAURENT Pierre (13)**	**LOMBART Jacques**	Aix-en-Provence	Petite Vitesse	1/32 de finale	2
Bouches-du-Rhône	13	**JARDIN René**	**ALVAREZ Amador**	**BLANC Charles**	Port-Saint-Louis-du-Rhône	Boule Fatiguée	1/16 de finale	13	Aude	11	**LAURENT Yves (30)**	**DESARNAUD Roger**	**MOUYSSET Louis (père)**	Narbonne	ASPTT Narbonne	1/32 de finale	10
Bouches-du-Rhône	13	**GIOVANOLLI Marcel**	**DEJULI François**	**GHIBAUDO Charles**	Marseille	Boule Balthazar	1/16 de finale	13	Gard	30	**LOMBARDI Guido**	**PAILHES Maurice**	**ROQUE André**	Générac	Boule de l'Entente	1/32 de finale	7
Ariège	9	**ZANON Guy**	**SOUQUET René**	**MUNOZ Jean-Marie**	Saint-Girons	ASPTT Saint-Girons	1/16 de finale	13	**Forfait**								
Bouches-du-Rhône	13	**VIVIAND René**	**VIVIAND Fernand**	**MONGE Jean**	Marseille	La Boule est Belle Marseille	1/16 de finale	13	**Forfait**								
Basses-Alpes	4	**CHASTILLON Auguste**	**BOYER Pierre (04)**	**MONTERO Joseph (04)**	Château-Arnoux-Saint-Auban	U-S-C-A-S-A	1/16 de finale	13	Bouches-du-Rhône	13	**BORGIA François**	**PETRONIO Marcel**	**RIPOLL Pierre**	Marseille	Groupe des Peupliers	1/32 de finale	7
Bouches-du-Rhône	13	**BERTINI Albert**	**NASSI Raymond**	**BONISTALLI César**	Marseille	B-E Le Soleil qui Arrive Vallée de Séon	1/16 de finale	13	Alpes-Maritimes	6	**MOSCIONI Louis**	**GORACCI Nazareth**	**AMMIRATI Adrien**	Châteauneuf-Grasse	A-B Pré du Lac	1/32 de finale	11
Basses-Alpes	4	**TROUCHE Lucien**	**LATIL Ernest**	**CASA Robert**	Digne-les-Bains	C-A Dignois	1/16 de finale	13	Bouches-du-Rhône	13	**MINEFF Pierre**	**VENERINI Marius**	**PUGNI Robert**	Arles	Boule Atlantic	1/32 de finale	11
Bouches-du-Rhône	13	**SIMONET Francis**	**KAISSIS Efthimios**	**BANDINI Aimé**	Saint-Julien-les-Martigues	Boule Bleue Saint-Julien-les-Martigues	1/16 de finale	13	Vaucluse	84	**CLUCHIER Fernand**	**GIRAUD Jean**	**JULLIEN Michel**	Avignon	Boule Carrée Saint-Lazare	1/32 de finale	2
Alpes-Maritimes	6	**LANDRA Blaise**	**LANDRA Georges**	**BELLINI Gaston**	Cannes	A-S Saint-Joseph La Bocca	1/16 de finale	13	Bouches-du-Rhône	13	**ANGINONI Jacques**	**SOTO Gabriel**	**MONGIN Sauveur**	Marseille	Les Bleus	1/32 de finale	1
Hautes-Alpes	5	**VIAL Fortuné**	**CATELIN Adolphe**	**NEBON Jean**	Gap	Pétanque du Lycée	1/16 de finale	13	Gard	30	**PALOT Norbert**	**JOSSAIME Alain**	**IZORCE Roger**	Beaucaire	Boule Beaucairoise	1/32 de finale	12
Bouches-du-Rhône	13	**CHAZE Raymond**	**TOMATIS Romain**	**TROUSSIER Laurent**	Berre-l'Etang	Boule à Zéro Berre	1/16 de finale	13	Hauts-de-Seine	92	**ROGGERO Marius**	**ROGGERO Jacques**	**JEGOUZO Roger**	Puteaux	C-S-M Puteaux	1/32 de finale	3
Hérault	34	**DALMAU René**	**MONTAGNE Jacques**	**JUNCA René**	Montpellier	Clapas Pétanque	1/16 de finale	13	Gard	30	**ARPINON Antoine (30-1)**	**MATALLANA Antoine**	**ROUSSEL Maxime**	Nîmes	Boule du Tortoni	1/32 de finale	11
Hérault	34	**GUERRIER Jean**	**TALANDIER Jean-Daniel**	**TALANDIER René**	Béziers	S-C Béziers	1/16 de finale	13	Vaucluse	84	**RIBES Pierre**	**CHARPIN Edmond**	**MOLIERES Jean-Paul**	Pertuis	Boule Pertuisienne	1/32 de finale	5
Drôme	26	**PARENT Louis**	**VIAL Robert (26-1)**	**DAYRE Laurent**	Nyons	E-S Nyons	1/16 de finale	13	Bouches-du-Rhône	13	**CECCHI Pietro**	**LE BEUZIT Marcel**	**DENZA Edouard**	Marseille	La Renaissance Marseille	1/32 de finale	6
Hérault	34	**VEDEL Joseph**	**BASSIER Christian**	**AZUARA Pierre**	Montpellier	ASPTT Montpellier	1/16 de finale	13	Vaucluse	84	**TROVATELLI Robert**	**VIVANCOS Roger**	**GREGOIRE Jean**	Apt	Boule Continentale	1/32 de finale	3

1/16 de finale

Bouches-du-Rhône	13	**BERARD Aimé**	**CALANOTTI Albert**	**CARBUCCIA Jean**	Aix-en-Provence	Petite Vitesse	Vainqueur	13	Gard	30	**CADENEL Georges**	**GIRARDET Henri**	**REDON Henry**	Vauvert	E-B-J-C	1/16 de finale	5
Gard	30	**BONFORT Raoul**	**MACARI René**	**SALVADOR Denis**	Nîmes	Boule du Tortoni	Finale	13	Bouches-du-Rhône	13	**JARDIN René**	**ALVAREZ Amador**	**BLANC Charles**	Port-Saint-Louis-du-Rhône	Boule Fatiguée	1/16 de finale	10
Gard	30	**COUDERC René**	**THEULON Robert**	**FERRET Jean**	Nîmes	Boule de la Tour Magne	1/2 finale	13	Bouches-du-Rhône	13	**GIOVANOLLI Marcel**	**DEJULI François**	**GHIBAUDO Charles**	Marseille	Boule Balthazar	1/16 de finale	11
Var	83	**CARRO René**	**FASTELLI Pierre**	**CALECA Marcel**	Fréjus	Boule des Arènes	1/2 finale	13	Ariège	9	**ZANON Guy**	**SOUQUET René**	**MUNOZ Jean-Marie**	Saint-Girons	ASPTT Saint-Girons	1/16 de finale	3
Var	83	**HIDEUX Edouard**	**ALBERTINI André**	**MAGNEUX Gérard**	Toulon	B-J Toulon	1/4 de finale	13	Bouches-du-Rhône	13	**VIVIAND René**	**VIVIAND Fernand**	**MONGE Jean**	Marseille	La Boule est Belle Marseille	1/16 de finale	2
Var	83	**BRUNA Marcel**	**PAUL Louis (83)**	**OLLIVIER Robert**	Hyères	A-B 2 Gares	1/4 de finale	13	Basses-Alpes	4	**CHASTILLON Auguste**	**BOYER Pierre (04)**	**MONTERO Joseph (04)**	Château-Arnoux-Saint-Auban	U-S-C-A-S-A	1/16 de finale	11
Hérault	34	**JULIEN René**	**FABRE Paul (34)**	**ISOLPHE Christian**	Sète	B-S Sète	1/4 de finale	13	Bouches-du-Rhône	13	**BERTINI Albert**	**NASSI Raymond**	**BONISTALLI César**	Marseille	B-E Le Soleil qui Arrive Vallée de Séon	1/16 de finale	12
Basses-Alpes	4	**COTTA Victor**	**GUES Albert**	**PIERRISNARD Claude**	Riez	Boule Romaine Riez	1/4 de finale	13	Basses-Alpes	4	**TROUCHE Lucien**	**LATIL Ernest**	**CASA Robert**	Digne-les-Bains	C-A Dignois	1/16 de finale	3
Bouches-du-Rhône	13	**LOCATELLI Joseph (13)**	**SIMON Charles (13)**	**SATGE Henri**	Gémenos	Boule Gémenosienne	1/8 de finale	13	Bouches-du-Rhône	13	**SIMONET Francis**	**KAISSIS Efthimios**	**BANDINI Aimé**	Saint-Julien-les-Martigues	Boule Bleue Saint-Julien-les-Martigues	1/16 de finale	11
Basses-Alpes	4	**FRANCESCHI Pierre**	**ESCOFFIER Paul**	**LOMBARD Edmond**	Digne-les-Bains	C-A Dignois	1/8 de finale	13	Alpes-Maritimes	6	**LANDRA Blaise**	**LANDRA Georges**	**BELLINI Gaston**	Cannes	A-S Saint-Joseph La Bocca	1/16 de finale	4
Var	83	**GRADOZ Henri**	**MOUROUX Constant**	**BRUXAUX Paul**	Toulon	B-J Toulon	1/8 de finale	13	Hautes-Alpes	5	**VIAL Fortuné**	**CATELIN Adolphe**	**NEBON Jean**	Gap	Pétanque du Lycée	1/16 de finale	12
Var	83	**BALDI Alphonse**	**BEYSSON Charles**	**PARTENGO Jean-Pierre**	Toulon	B-J Toulon	1/8 de finale	13	Bouches-du-Rhône	13	**CHAZE Raymond**	**TOMATIS Romain**	**TROUSSIER Laurent**	Berre-l'Etang	Boule à Zéro Berre	1/16 de finale	2
Bouches-du-Rhône	13	**BEZZA François**	**LOVINO Emile**	**CODDE Henri**	Marseille	Gazélec Marseille	1/8 de finale	13	Hérault	34	**DALMAU René**	**MONTAGNE Jacques**	**JUNCA René**	Montpellier	Clapas Pétanque	1/16 de finale	0
Hautes-Alpes	5	**GALLAND Daniel**	**BELLINO Jean-Louis**	**ALLEC Bernard**	Gap	ASPTT Gap	1/8 de finale	13	Hérault	34	**GUERRIER Jean**	**TALANDIER Jean-Daniel**	**TALANDIER René**	Béziers	S-C Béziers	1/16 de finale	3
Aude	11	**BARRIERE Claude**	**DOUARCHE Michel**	**BONNET Guy (11)**	Narbonne	J-P Narbonne	1/8 de finale	13	Drôme	26	**PARENT Louis**	**VIAL Robert (26-1)**	**DAYRE Laurent**	Nyons	E-S Nyons	1/16 de finale	7
Puy-de-Dôme	63	**OUVRY Robert**	**DELSOL Jacques**	**PINOT Georges**	Clermont-Ferrand	Lécuellé	1/8 de finale	13	Hérault	34	**VEDEL Joseph**	**BASSIER Christian**	**AZUARA Pierre**	Montpellier	ASPTT Montpellier	1/16 de finale	8

1/8 de finale

Bouches-du-Rhône	13	**BERARD Aimé**	**CALANOTTI Albert**	**CARBUCCIA Jean**	Aix-en-Provence	Petite Vitesse	Vainqueur	13	Bouches-du-Rhône	13	**LOCATELLI Joseph (13)**	**SIMON Charles (13)**	**SATGE Henri**	Gémenos	Boule Gémenosienne	1/8 de finale	5
Gard	30	**BONFORT Raoul**	**MACARI René**	**SALVADOR Denis**	Nîmes	Boule du Tortoni	Finale	13	Basses-Alpes	4	**FRANCESCHI Pierre**	**ESCOFFIER Paul**	**LOMBARD Edmond**	Digne-les-Bains	C-A Dignois	1/8 de finale	6
Gard	30	**COUDERC René**	**THEULON Robert**	**FERRET Jean**	Nîmes	Boule de la Tour Magne	1/2 finale	13	Var	83	**GRADOZ Henri**	**MOUROUX Constant**	**BRUXAUX Paul**	Toulon	B-J Toulon	1/8 de finale	11
Var	83	**CARRO René**	**FASTELLI Pierre**	**CALECA Marcel**	Fréjus	Boule des Arènes	1/2 finale	13	Var	83	**BALDI Alphonse**	**BEYSSON Charles**	**PARTENGO Jean-Pierre**	Toulon	B-J Toulon	1/8 de finale	9
Var	83	**HIDEUX Edouard**	**ALBERTINI André**	**MAGNEUX Gérard**	Toulon	B-J Toulon	1/4 de finale	13	Bouches-du-Rhône	13	**BEZZA François**	**LOVINO Emile**	**CODDE Henri**	Marseille	Gazélec Marseille	1/8 de finale	9
Var	83	**BRUNA Marcel**	**PAUL Louis (83)**	**OLLIVIER Robert**	Hyères	A-B 2 Gares	1/4 de finale	13	Hautes-Alpes	5	**GALLAND Daniel**	**BELLINO Jean-Louis**	**ALLEC Bernard**	Gap	ASPTT Gap	1/8 de finale	8
Hérault	34	**JULIEN René**	**FABRE Paul (34)**	**ISOLPHE Christian**	Sète	B-S Sète	1/4 de finale	13	Aude	11	**BARRIERE Claude**	**DOUARCHE Michel**	**BONNET Guy (11)**	Narbonne	J-P Narbonne	1/8 de finale	5
Basses-Alpes	4	**COTTA Victor**	**GUES Albert**	**PIERRISNARD Claude**	Riez	Boule Romaine Riez	1/4 de finale	13	Puy-de-Dôme	63	**OUVRY Robert**	**DELSOL Jacques**	**PINOT Georges**	Clermont-Ferrand	Lécuellé	1/8 de finale	5

1/4 de finale

Bouches-du-Rhône	13	**BERARD Aimé**	**CALANOTTI Albert**	**CARBUCCIA Jean**	Aix-en-Provence	Petite Vitesse	Vainqueur	13	Var	83	**HIDEUX Edouard**	**ALBERTINI André**	**MAGNEUX Gérard**	Toulon	B-J Toulon	1/4 de finale	2
Gard	30	**BONFORT Raoul**	**MACARI René**	**SALVADOR Denis**	Nîmes	Boule du Tortoni	Finale	13	Var	83	**BRUNA Marcel**	**PAUL Louis (83)**	**OLLIVIER Robert**	Hyères	A-B 2 Gares	1/4 de finale	5
Gard	30	**COUDERC René**	**THEULON Robert**	**FERRET Jean**	Nîmes	Boule de la Tour Magne	1/2 finale	13	Hérault	34	**JULIEN René**	**FABRE Paul (34)**	**ISOLPHE Christian**	Sète	B-S Sète	1/4 de finale	1
Var	83	**CARRO René**	**FASTELLI Pierre**	**CALECA Marcel**	Fréjus	Boule des Arènes	1/2 finale	13	Basses-Alpes	4	**COTTA Victor**	**GUES Albert**	**PIERRISNARD Claude**	Riez	Boule Romaine Riez	1/4 de finale	3

1/2 finale

Bouches-du-Rhône	13	**BERARD Aimé**	**CALANOTTI Albert**	**CARBUCCIA Jean**	Aix-en-Provence	Petite Vitesse	Vainqueur	13	Gard	30	**COUDERC René**	**THEULON Robert**	**FERRET Jean**	Nîmes	Boule de la Tour Magne	1/2 finale	7
Gard	30	**BONFORT Raoul**	**MACARI René**	**SALVADOR Denis**	Nîmes	Boule du Tortoni	Finale	13	Var	83	**CARRO René**	**FASTELLI Pierre**	**CALECA Marcel**	Fréjus	Boule des Arènes	1/2 finale	7

Finale

Bouches-du-Rhône	13	**BERARD Aimé**	**CALANOTTI Albert**	**CARBUCCIA Jean**	Aix-en-Provence	Petite Vitesse	Vainqueur	13	Gard	30	**BONFORT Raoul**	**MACARI René**	**SALVADOR Denis**	Nîmes	Boule du Tortoni	Finale	11