

N° CF	Année	Jour	Nature	N° Catg	Lieu	Dpt	Nb	Département	N°	Joueur 1	Joueur 2	Ville	Club
119	1977	04/06	2F	2	Nevers	58	1	Ain	1	X	X	X	X
119	1977	04/06	2F	2	Nevers	58	2	Aisne	2	X	X	X	X
119	1977	04/06	2F	2	Nevers	58	3	Allier	3	JUANICO Chantal	STAUDENMANN Christine	Bellerive-sur-Allier	Pétanque Bellerivoise
119	1977	04/06	2F	2	Nevers	58	4	Alpes-de-Haute-Provence	4	AMOUROUX Brigitte	CASA Félicie	Manosque	Boule Manosquaine
119	1977	04/06	2F	2	Nevers	58	5	Hautes-Alpes	5	BONNET Marika	AUBERT Huguette	Laragne-Montéglin	Pétite Boule des Aires
119	1977	04/06	2F	2	Nevers	58	6	Alpes-Maritimes	6	MARTINO/JUADELPI Monique	ROUBIO Joëlle	Menton	Menton Pétanque
119	1977	04/06	2F	2	Nevers	58	7	Ardèche	7	GUIGNON Françoise	GUIGNON Denise	Les Vans	J-P Les Vans
119	1977	04/06	2F	2	Nevers	58	8	Ardennes	8	DELIZEE Danièle	GUARANTA Imma	Charleville-Mézières	Fanny Carolomacérienne
119	1977	04/06	2F	2	Nevers	58	9	Ariège	9	DUCOS Marie-Joëlle	BRIOLE/PERREU Monique	Saint-Girons	Champ de Mars
119	1977	04/06	2F	2	Nevers	58	10	Aube	10	X	X	X	X
119	1977	04/06	2F	2	Nevers	58	11	Aude	11	BOUREZ Solange	LEBRUN (X)	Carcassonne	Boule Farcie Carcassonne
119	1977	04/06	2F	2	Nevers	58	12	Aveyron	12	NAZON Martine	NIEL Martine	Millau	Pétanque Millavoise
119	1977	04/06	2F	2	Nevers	58	13	Bouches-du-Rhône	13	VILLE Pierrette	MANFUCCI Thérèse	Marseille	La Stationnaire
119	1977	04/06	2F	2	Nevers	58	14	Calvados	14	CASTILLO Antoinette	CASTILLO Christine	Hérouville-Saint-Clair	Boule Hérouville-Saint-Clair
119	1977	04/06	2F	2	Nevers	58	15	Cantal	15	ROLLAND Marie-Paule	MAUCHIEN/GAUQUELIN Maryse	Massiac	Pétanque Massiacoise
119	1977	04/06	2F	2	Nevers	58	16	Charente	16	X	X	X	X
119	1977	04/06	2F	2	Nevers	58	17	Charente-Maritime	17	NEZEREAU Annie	PAIN Chantal	Jonzac	Boule Jonzacaise
119	1977	04/06	2F	2	Nevers	58	18	Cher	18	X	X	X	X
119	1977	04/06	2F	2	Nevers	58	19	Corrèze	19	ARENS Solange	POTEL Josette	Brive	Pont Cardinal
119	1977	04/06	2F	2	Nevers	58	20	Côte-d'Or	21	DOLE Aline	THIEBAULT/LEGA Michèle	Dijon	U-S-C Dijon
119	1977	04/06	2F	2	Nevers	58	21	Côtes-d'Armor	22	LE GAC Marie-Louise	CHAIN Régine	Saint-Brieuc	A-P-B Saint-Brieuc
119	1977	04/06	2F	2	Nevers	58	22	Creuse	23	PLAZE Geneviève	BOURDIER Sylvie	Guéret	ASPTT Guéret
119	1977	04/06	2F	2	Nevers	58	23	Dordogne	24	ESTEVE Jeannine	MARINI Jocelyne	Coulourneix-Chamiers	P-C Coulourneix-Chamiers
119	1977	04/06	2F	2	Nevers	58	24	Doubs	25	BOURDIN Christiane	GIROD Michèle	X	X
119	1977	04/06	2F	2	Nevers	58	25	Drôme	26	CROUZET Josiane	CHEVRU Annie	Réauville	P-C Réauville
119	1977	04/06	2F	2	Nevers	58	26	Eure	27	X	X	X	X
119	1977	04/06	2F	2	Nevers	58	27	Eure-et-Loir	28	GRECO Rose-Marie	GRIGNON Monique	Dreux	Dreux A-C
119	1977	04/06	2F	2	Nevers	58	28	Finistère	29	CRENN Marguerite	MEAR Michèle	Landivisiau	P-C Landivisien
119	1977	04/06	2F	2	Nevers	58	29	Gard	30	LUKASZEWSKI Martine	MALINSKI Annie	Salindres	A-S Salindroise
119	1977	04/06	2F	2	Nevers	58	30	Haute-Garonne	31	GIMENEZ Louise	RUIZ/MARTINEZ Marie-Jeanne	Colomiers	B-J Colomiers
119	1977	04/06	2F	2	Nevers	58	31	Gers	32	FOURTEAU Brigitte	CASSAS Huguette	Mirande	Boule Amicale Losse
119	1977	04/06	2F	2	Nevers	58	32	Gironde	33	BIELEC Mireille	MARQUETTE Danièle	Langon	Fargues de Langon
119	1977	04/06	2F	2	Nevers	58	33	Hérault	34	AMAT Arlette	X	Castelnau-le-Lez	Castelnau Pétanque
119	1977	04/06	2F	2	Nevers	58	34	Ille-et-Vilaine	35	MARTIN Marie-Claude	GRIGNON Marie-Paule	Châteaubourg	Pétanque Castelbourgeoise
119	1977	04/06	2F	2	Nevers	58	35	Indre	36	X	X	X	X
119	1977	04/06	2F	2	Nevers	58	36	Indre-et-Loire	37	BIOTEAU Huguette	MAROLLEAU Monique	Nazelles-Négron	A-S Nazelles-Négron
119	1977	04/06	2F	2	Nevers	58	37	Isère	38	X	X	X	X
119	1977	04/06	2F	2	Nevers	58	38	Jura	39	BIANCHETTI Danièle	BINDA Jeanine	Dole	Pétanque Bas-Jura
119	1977	04/06	2F	2	Nevers	58	39	Landes	40	TASTET Annick	MARROC Marie-José	Roquefort (40)	U-S Roquefort
119	1977	04/06	2F	2	Nevers	58	40	Loir-et-Cher	41	CLERON Michèle	CORMIER Gisèle	Vendôme	J-P Vendôme
119	1977	04/06	2F	2	Nevers	58	41	Loire	42	MARECHET Mireille	X	X	X
119	1977	04/06	2F	2	Nevers	58	42	Loire-Atlantique	44	X	X	X	X
119	1977	04/06	2F	2	Nevers	58	43	Loiret	45	PASDELOUP/DUPRE Monique	LASSALLE Dany	Châteauneuf-sur-Loire	Boule Castelneuvienne
119	1977	04/06	2F	2	Nevers	58	44	Lot	46	AVEZOU Monique	DEGOSTER Juliette	Cahors	ASPTT Cahors
119	1977	04/06	2F	2	Nevers	58	45	Lot-et-Garonne	47	MAUREL Solange	NEGRONI Maria	Damazan	P-C Damazan
119	1977	04/06	2F	2	Nevers	58	46	Lozère	48	VIDAL Brigitte	MARTIN Marie-Thérèse (48)	Le Monastier-Pin-Moriès	Pétanque Monastérienne
119	1977	04/06	2F	2	Nevers	58	47	Maine-et-Loire	49	JAMET Chantal	JAMET Roseline	Nyoiseau	P-C Nyoiseau
119	1977	04/06	2F	2	Nevers	58	48	Manche	50	HUBERT Marie-Annick	SWED Martine	Cherbourg	P-L-R Cherbourg
119	1977	04/06	2F	2	Nevers	58	49	Marne	51	DUCROT Bernadette	CRINON Dominique	Epernay	Pétanque Sparnacienne
119	1977	04/06	2F	2	Nevers	58	50	Mayenne	53	BOURBON Florence	BESNIER Marie-Annick	Château-Gontier	P-S Bazouges
119	1977	04/06	2F	2	Nevers	58	51	Meurthe-et-Moselle	54	X	X	X	X
119	1977	04/06	2F	2	Nevers	58	52	Morbihan	56	HOYO Huguette	GUILLAUME Anne	Vannes	Lou Pitchoun Vannes
119	1977	04/06	2F	2	Nevers	58	53	Moselle	57	BOUAZZA Jasmine	BOUAZZA Lucie	Metz	Metz Pétanque Sablon
119	1977	04/06	2F	2	Nevers	58	54	Nièvre	58	ROUTELOUS Madeleine	BRETON Sylvie	Nevers	ASPTT Nevers
119	1977	04/06	2F	2	Nevers	58	55	Nièvre	58	RUGGIERI Rosalia	DUMONT Madeleine	Decize	Club des 3 Amis
119	1977	04/06	2F	2	Nevers	58	56	Nord	59	GILQUEL Bleuette	X	Fort-Mardyck	F-M-O-C
119	1977	04/06	2F	2	Nevers	58	57	Oise	60	GAMELIN/GUINEL Jocelyne	GUINEL/MONNET Geneviève	Chantilly	P-C Cantilien
119	1977	04/06	2F	2	Nevers	58	58	Orne	61	X	X	X	X
119	1977	04/06	2F	2	Nevers	58	59	Pas-de-Calais	62	BIGGS Andrée	FORESTIER Evelyne	Boulogne-sur-Mer	ASPTT Boulogne-sur-Mer
119	1977	04/06	2F	2	Nevers	58	60	Puy-de-Dôme	63	GUEVARA Françoise	TOURNADIER Gabriëlle	Chamalières	Pétanque Chamaliéroise
119	1977	04/06	2F	2	Nevers	58	61	Pyrénées-Atlantiques	64	LABOURDETTE Denise	PEREZ FERRAND Laure	Pau	Pétanque Paloise
119	1977	04/06	2F	2	Nevers	58	62	Hautes-Pyrénées	65	DUBARRY/STOKER Fabienne	FLORES Yolande	Tarbes	Les Eperviers
119	1977	04/06	2F	2	Nevers	58	63	Pyrénées-Orientales	66	GATOUNES Michèle	ALBERICH Arlette	Perpignan	Pétanque Mailloles
119	1977	04/06	2F	2	Nevers	58	64	Haut-Rhin	68	KELTZ Sabine	PORTAL Dominique (68-1)	Saint-Louis	P-C Neuweg
119	1977	04/06	2F	2	Nevers	58	65	Rhône	69	VILLARD Suzanne	X	X	X
119	1977	04/06	2F	2	Nevers	58	66	Haute-Saône	70	X	X	X	X
119	1977	04/06	2F	2	Nevers	58	67	Saône-et-Loire	71	X	X	X	X
119	1977	04/06	2F	2	Nevers	58	68	Sarthe	72	TOUCHET Natalia	BARDOU Odette	Allonnes	C-A-P Allonnes
119	1977	04/06	2F	2	Nevers	58	69	Savoie	73	TABOURIN Marie-Thérèse	VIBERT/RICHERMOZ Gislaïne	Albertville	Pétanque Albertvilloise
119	1977	04/06	2F	2	Nevers	58	70	Haute-Savoie	74	MENETRIER Josette	DI GIOVANNI Catherine	Thonon-les-Bains	Pétanque Thonon-Rives
119	1977	04/06	2F	2	Nevers	58	71	Paris	75	X	X	Paris	X
119	1977	04/06	2F	2	Nevers	58	72	Seine-Maritime	76	SIMON Michèle	MAILLARD Martine	Elbeuf	C-O-R
119	1977	04/06	2F	2	Nevers	58	73	Seine-et-Marne	77	X	X	X	X
119	1977	04/06	2F	2	Nevers	58	74	Yvelines	78	IMBOTT Denise	PIALLAT Carmen	Chatou	A-S Chatou
119	1977	04/06	2F	2	Nevers	58	75	Deux-Sèvres	79	MAROT France	VINATIER Josette	Niort	Nord P-C
119	1977	04/06	2F	2	Nevers	58	76	Somme	80	PRUVOT Nelly	TERNISJEN Claudette	Longueau	P-C Longueau
119	1977	04/06	2F	2	Nevers	58	77	Tarn	81	MALLEVILLE Simone	FABRE Aline	Arthès	P-C Arthès
119	1977	04/06	2F	2	Nevers	58	78	Tarn-et-Garonne	82	MAURIN Paulette	NOUVEL Jeanne	Montauban	Pétanque des Chênes Montauban
119	1977	04/06	2F	2	Nevers	58	79	Var	83	CHANTEDUC Christiane	INNOCENTI Sylvette	Brignoles	A-S Boulomanes
119	1977	04/06	2F	2	Nevers	58	80	Var	83	GROS Danièle	LOMBARD Maïté	Solliès-Pont	La Solliésine
119	1977	04/06	2F	2	Nevers	58	81	Vaucluse	84	MANDIN Jeanine	PUCHE Jeanine	Courthézon	Spoutnik Boule Courthézon
119	1977	04/06	2F	2	Nevers	58	82	Vendée	85	TROUSSICOT/BOUTHOLEAU Noëlle	RAIMBAUD/TRICHER Chantal	Saint-André d'Ornay	P-C Saint-André d'Ornay
119	1977	04/06	2F	2	Nevers	58	83	Vienne	86	MAUMONT Patricia	GAULTIER Danielle	Châtelleraut	A-B Châteauneuf

N° CF	Année	Jour	Nature	N° Catg	Lieu	Dpt	Nb	Département	N°	Joueur 1	Joueur 2	Ville	Club
119	1977	04/06	2F	2	Nevers	58	84	Haute-Vienne	87	MORLHIGEM Sophie	MORLHIGEM Micheline	Châteauneuf-la-Forêt	P-C Châteauneuf-la-Forêt
119	1977	04/06	2F	2	Nevers	58	85	Vosges	88	ROUECHE Huguette	PEUGEOT Reine	Epinal	Pétanque Epinal
119	1977	04/06	2F	2	Nevers	58	86	Yonne	89	BOUBIN Michelle	GUYOLLOT Cécile	Joigny	Pétanque de Saint-André
119	1977	04/06	2F	2	Nevers	58	87	Essonne	91	X	X	X	X
119	1977	04/06	2F	2	Nevers	58	88	Hauts-de-Seine	92	DUGUAI Paulette	BEUCHER Lucienne	X	X
119	1977	04/06	2F	2	Nevers	58	89	Seine-Saint-Denis	93	MELOT Mireille	BORDES-PREVOST Jocelyne	Bondy	A-S Bondy
119	1977	04/06	2F	2	Nevers	58	90	Val-de-Marne	94	HUET Régine	COUDREAU Claudine	Fresnes	A-A-S
119	1977	04/06	2F	2	Nevers	58	91	Val-d'Oise	95	DEBOUT Christine	VIVES Nadine	Eaubonne	C-S-M Eaubonne
119	1977	04/06	2F	2	Nevers	58	92	F-F-A	989	X	X	X	X

FÉDÉRATION FRANÇAISE



Doublettes

*Amicalclub
C. per. D.*

*Tou Joelle
en souvenir de
la championne de
France 77*

*Chontab
Amities
S. J. J.*

NEVERS
4 & 5 Juin
1977

**D
E
P
R
É
T
A
N
Q
U
E**

**J
E
U
P
R
O
V
E
N
Ç
A
I**

Championnat national de pétanque féminin

La Nièvre face à la Drôme et au Tarn

Mercredi soir, à la Maison des Sports, MM. Garnier, Fournier, Beryneloy (organisateurs) et MM. Roger Boudot, Georges Rougier (qui officieront à la table de contrôle) ont procédé publiquement au tirage au sort des 23 poules regroupant les 92 équipes qui, demain et dimanche, vont s'affronter dans le premier championnat de France féminin de pétanque.

PRONOSTIC DIFFICILE

S'agissant d'une première compétition nationale, tout pronostic s'avère des plus aléatoires : simplement peut-on noter que la doublette Danielle Gros - Marie-Thérèse Lombard, du Var, qui avait remporté, l'an dernier, le trophée de Joué-les-Tours, se retrouve en poule 16, avec l'Aisne, la Moselle et le Morbihan, et semble avoir toutes les chances de se qualifier assez aisément en compagnie des Messines Lucie et Yasmine Bouazza, elles aussi bien connues pour leur classe.

Au niveau de la représentation régionale, relevons que les sélectionnées de la Côte-d'Or, du Cher et de l'Aube appartiennent à la même poule 22, avec le Gard, tandis que l'Allier est tombé en poule 12, avec le Maine-et-Loire, la Corrèze et les Côtes-du-Nord. De leur côté enfin, la Saône-et-Loire et le Loiret sont ensemble dans la poule 3, avec le Doubs et le Cantal ; l'Yonne, pour sa part, se voyant affecté en poule 10, avec la Manche, l'Indre et la Meurthe-et-Moselle.

LES NIVERNAISES

Quant à nos deux équipes nivernaises, leur position est la suivante :

— Les championnes Madeleine Routelons - Sylvie Breton (A.S.

P.T.T. Nevers) se retrouvent en poule 19, avec la Drôme, les Deux-Sèvres et la Seine-et-Marne.

— Les vice-championnes Rosalia Ruggieri - Madeleine Dumont (les Trois Amis) sont dans la poule 14, avec le Tarn, l'Eure-et-Loir et la Charente.

De passionnants duels en perspective !

LES 23 POULES

Voici le résultat du tirage au sort pour le déroulement de la première partie au sein de chaque poule :

Poule 1. — Val-de-Marne - Yvelines ; Gers - Eure.

Poule 2. — Vienne - Rhône ; Pyrénées-Orientales - Haute-Saône.

Poule 3. — Loiret - Saône-et-Loire ; Doubs - Cantal.

Poule 4. — Ariège - Puy-de-Dôme ; Aude - Jura.

Poule 5. — Calvados - Aveyron ; Haute-Savoie - Bouches-du-Rhône.

Poule 6. — F.F.A. - Pas-de-Calais ; Ain - Seine-Saint-Denis.

Poule 7. — Lozère - Tarn-et-Garonne ; Ardèche - Nord.

Poule 8. — Marne - Loire ; Mayenne - Gironde.

Poule 9. — Hauts-de-Seine - Vosges ; Hérault - Lot-et-Garonne.

Poule 10. — Yonne - Manche ; Indre - Meurthe-et-Moselle.

Poule 11. — Indre-et-Loire - Seine-Maritime ; Hautes-Alpes - Ille-et-Vilaine.

Poule 12. — Essonne - Oise ; Sarthe - Vaucluse.

Poule 13. — Finistère - Landes ;

Alpes-de-Haute-Provence - Savoie.

Poule 14. — Nièvre (2) - Tarn ; Eure-et-Loir - Charente.

Poule 15. — Loire-Atlantique - Haute-Vienne ; Hautes-Pyrénées - Haut-Rhin.

Poule 16. — Aisne - Var (2) ; Moselle - Morbihan.

Poule 17. — Maine-et-Loire - Allier ; Corrèze - Côtes-du-Nord.

Poule 18. — Val-d'Oise - Charente-Maritime ; Pyrénées-Atlantique - Dordogne.

Poule 19. — Nièvre (1) - Drôme ; Deux-Sèvres - Seine-et-Marne.

Poule 20. — Orne - Creuse ; Lot - Haute-Garonne.

Poule 21. — Loir-et-Cher - Ardennes ; Alpes-Maritimes - Vendée.

Poule 22. — Côte-d'Or - Cher ; Gard - Aube.

Poule 23. — Paris - Somme ; Isère - Var (1).

RASSEMBLEMENT AUJOURD'HUI

Ce vendredi, la presque totalité des équipes arrivent à Nevers (la plupart par la route) et sont reçues à la Maison des Sports où leur sont remis les documents officiels.

C'est à 9 heures, demain samedi, que débutent les premières parties sur l'esplanade du hall des expositions de la Baratte, et c'est dimanche que se joueront les grandes parties finales sur le carré d'honneur dont l'accès, répétons-le, sera gratuit pour le public nivernais.

La Mutuelle générale de l'Éducation

propriétaire une propriété

Le championnat de France féminin de pétanque

L'ESPLANADE DES EXPOSITIONS DE LA BARATTE TRANSFORMÉE EN TERRAIN DE JEU MÉRIDIONAL!

Une activité fébrile règne en ce moment dans les milieux nivernais de la pétanque : plus que trois jours, en effet, avant l'arrivée à Nevers des quelque 200 joueuses et autant de délégués et accompagnateurs, venant de tous les départements de l'hexagone pour disputer le premier championnat de France féminin de pétanque qui tiendra l'affiche — pour son déroulement sportif proprement dit — samedi et dimanche, sur l'esplanade du hall des expositions de La Baratte.

La-bas, sur le vaste plateau, les employés des services techniques de la ville s'affairent à la fois au traçage des 48 terrains de

jeu et au montage des tribunes ceinturant le carré d'honneur sur lequel seront jouées, dimanche, les parties finales (et en bordure duquel le car-podium est déjà en place).

A CHACUN SA TACHE...

Au second étage du 7 de la rue des Remparts, l'activité n'est pas moins dense : là, les responsables du secrétariat mettent la dernière main aux détails d'organisation et de réception des participantes et, mardi soir, ils ont tenu une ultime réunion plénière (notre photo) au cours de laquelle chacun des 15 à 20 dirigeants bénévoles a reçu les di-

rectives concernant sa tâche personnelle.

Il y avait là, notamment, autour du président André Fournier et du secrétaire général Paul Baryneloy, MM. Leveder, Bondoy, G. Rougier, Goury, Ondet, Garney, Dupuis, Wyckhuys, CochetEAU, Ruiz, Sicard, Morel, Vavon, Lolerie, et M. Roger Garnier, trésorier général de la F.F.P.J.P., tandis qu'à l'étage inférieur la secrétaire adjointe, Mme Simone Fournier, établissait le programme de travail de ses compagnes nivernaises.

A l'occasion de cette réunion, présentation a été faite également

de la plupart des coupes et trophées réservés aux meilleures équipes de ce championnat et qui constituent une belle et riche collection.

C'est ainsi que l'on a pu admirer les objets d'art offerts par la Fédération française de pétanque et jeu provençal, par la Ligue de Bourgogne, par le Comité de la Nièvre, par la ville de Nevers, par la direction départementale de la Jeunesse et des Sports, par l'Union syndicale des commerçants de Nevers, par le Syndicat d'Initiative Office du Tourisme et, enfin, par la société Pernod qui, on le sait, a placé ce championnat de France féminin sous le patronage « Pastis 51 » « Anisette ».

LES PREMIERS DÉLEGUÉS AU TIRAGE DES POULES

Venu en droite ligne de Roquebrune-Cap-Martin, M. Frimat, délégué des Alpes-Maritimes, a été le premier dirigeant à rejoindre Nevers où il a retrouvé le Dijonnais Roger Garnier avant que d'assister, hier soir, à la Maison des Sports, au tirage des poules effectué en présence des principaux organisateurs et des arbitres et dont nous publierons le résultat dans une prochaine édition.

NOTRE PHOTO. — Les membres du comité d'organisation réunis avec le président Fournier autour des coupes et trophées dotant ce premier championnat de France féminin.

SAMEDI, SOIRÉE-DEBAT SUR « L'ENSEIGNEMENT



AUJOURD'HUI ET DEMAIN, A LA BARATTE

Championnats de France féminins

NEVERS. — Elles sont à pied d'œuvre, depuis hier, les quelque 200 joueuses de pétanque qui, sélectionnées au sein de chaque département, se retrouvent à Nevers pour disputer le premier championnat de France féminin placé sous l'égide de la F.F.P.J.P. et organisé par le Comité départemental de la Nièvre.

C'est à la Maison des Sports, boulevard Pierre-de-Coubertin, que joueuses et délégués ont été accueillis hier, tout au long de

la journée, recevant des mains des « permanents » du comité organisateur leurs documents officiels.

Côté officiel, les grands notables de la F.F.P.J.P. prenaient plaisir à se retrouver autour du président André Fournier ; il s'agissait du président fédéral Henri Bernard, du vice-président et délégué M. Clovis, du secrétaire général M. Piot, du trésorier général M. Garnier, de l'arbitre national M. Grimaud (de

Metz) et, bien entendu, du président de la Fédération internationale, André Paul, également président honoraire de la F.F.P.J.P.

QUATRE NIVERNAISES POUR LE TITRE

Sur l'esplanade du Hall des Expositions de La Baratte (où le public nivernais pourra, gratuitement, assister aux ébats sportifs des 92 doublettes féminines, la dernière main était mise par MM. Boudot et Leveder et leurs hommes des services techniques municipaux, à l'installation des 46 jeux et de l'imposant carré d'honneur ceinturé de tribunes au sein duquel se joueront, demain, les parties finales, en présence de M. Leroy, préfet de la Nièvre, et des autres personnalités officielles et fédérales.

Retrouverons-nous, à ce stade de la compétition, l'une ou l'autre des deux équipes représentatives de la Nièvre ? Pourquoi pas ? Rappelons, à leur sujet, qu'il s'agit :

— D'une part, des championnes de l'A.S.P.T.T. Nevers, Madeleine Routeloux et Sylvie Breton : la première originaire du Tarn mais ne pratiquant la pétanque que depuis son arrivée dans la Nièvre, en 1976 ; la seconde, âgée de quinze ans seulement, qui, voilà quatre années, a par plaisir fait ses premiers pas sur les jeux des Eduens ;

— D'autre part, des vice-championnes du Club des Trois Amis de Decize, La Machine, Anlezy : Rosalia Ruggieri, d'origine ita-

lienne mais Française depuis l'âge de dix ans, et qui a appris à jouer à la pétanque lors de son arrivée en terre decizoise, et Madeleine Dumont, d'Anlezy, qui a découvert et a aimé le jeu de pétanque avec son mari et son fils, voilà six ans.

LE PROGRAMME DES DEUX JOURNÉES

Aujourd'hui samedi. — 9 heures : ouverture du championnat. Arbitrage : M. Grimaud, arbitre national (57) ; M. Gerard, arbitre régional (58) ; M. Bruneau, arbitre départemental (58).

— 12 heures : arrêt des parties. Vin d'honneur offert par la municipalité de Nevers à la Maison des Sports ;

— 14 h. 30 : reprise des parties jusqu'à la fin des seizièmes de finale ;

— 20 heures : apéritif d'honneur. Banquet officiel servi à la cafétéria des bords de Loire sous la présidence des personnalités du département de la ville et de la F.F.P.J.P.

Demain dimanche. — 9 heures : huitièmes de finale sur le terrain d'honneur ;

— 10 heures : règlement des prix ;

— 10 h. 30 : quarts de finale ;

— 14 h. 30 : demi-finales ;

— 16 heures : tirage public des lots de la souscription ;

— 16 h. 30 : finale du championnat ;

— 18 h. 30 : remise des coupes et récompenses aux championnes de France et aux vice-championnes.

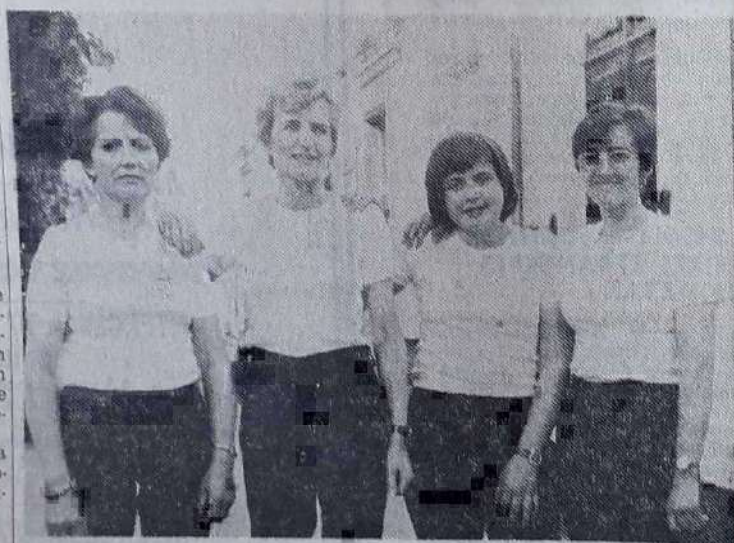

Les représentantes de la Nièvre : Madeleine Routeloux, Sylvie Breton, Rosalia Ruggieri et Madeleine Dumont.

Les Varoises Gros-Lombard déjà favorites

NEVERS. — L'esplanade du hall des expositions a été le théâtre de la première journée des championnats de France féminins en doublettes, qui, hier, ont vu s'affronter de fort bonnes équipes venues de tous les départements de l'Hexagone.

Les parties initiales n'ont donné lieu à aucune surprise notable. Toutefois, il importe de préciser que les formations de la région se sont bien comportées face à des ensembles pourtant soudés.

C'est ainsi que pour les huitièmes de finale qui débiteront ce matin à la Baratte, on retrouvera en lice Routelous (Nièvre), Guevara (Puy-de-Dôme), Dole (Dijon) et Juanico (Allier). Mais de l'avis général, compte tenu de leur forme et de leur classe, les favorites pour la victoire finale sont les Varoises Gros-Lombard, qui, l'an passé, à Joué-les-Tours avaient facilement enlevé le trophée de France féminin.

Les deux joueuses méditerranéennes n'ont pas eu à forcer outre mesure pour se qualifier. Elles semblent même être restées sur leur réserve en vue des rencontres de ce jour. Une autre équipe du Var, doit-elle aussi être considérée comme particulièrement redoutable ?

Il s'agit de celle emmenée par Mme Innocenti, dont les prétentions sont réelles. Pourtant les Varoises ont bien failli connaître une amère désillusion en seizièmes. En effet, menées 12-4, elles paraissaient condamnées à l'élimination. Un sursaut d'orgueil et la réussite finirent par avoir raison de leurs adversaires de l'Yonne, vaincues sur le fil 13-12. Elles avaient de quoi rager.

En tout cas, cette remontée des Méridionales laisse à penser qu'elles possèdent suffisamment de ressources morales pour venir inquiéter les meilleures, en l'occurrence Mmes Gros et Lombard. Comme on le voit, le titre ne devrait pas échapper à l'une de ces deux associations, à moins que les outsiders puissent dans leur

énergie pour parvenir à infirmer les prévisions.

LES PRINCIPAUX RESULTATS DE LA JOURNEE D'HIER

Equipes étant sorties des poules. — Poule 1 : Huet (94), Pillat (78) ; poule 2 : Villard (69), Bourez (11) ; poule 3 : Bourdin (25), Padeloup (45) ; poule 4 : Ducros (09), Guevara (63) ; poule 5 : Ville (13), Menétrier (74) ; poule 6 : Molot (93), Biggs (62) ; poule 7 : Guignon (07), Gicquel (59) ; poule 8 : Bielec (33), Marecher (42) ; poule 9 : Dugait (92), Amat (34) ; poule 10 : Guyollet (89), Swed (50) ; poule 11 : Simon (76), Biotteau (37) ; poule 12 : Mandin (84), Guinel (60) ; poule 13 : Tabourin (73), Amouroux (04) ; poule 14 : Gréco (28), Malleviale (81) ; poule 15 : Dubarry (65), Portal (68) ; poule 16 : Gros (63), Bouazza (57) ; poule 17 : Le Gac (22), Juanico (03) ; poule 18 : Labourdette (64), Debout (95) ; poule 19 : Routelous (58), Marot (79) ; poule 20 : Ruiz (31), Avezou (46) ; poule 21 : Martino (08), Troussicot (85) ; poule 22 : Lukaszewski (30), Dole (21) ; poule 23 : Innocenti (83), Pruvost (80).

Première partie. — Gros (63), bat Dugait (92) ; Maraicher (42), bat Mandin (84) ; Pruvost (80), bat Debout (95) ; Juanico (03), bat Bourez (11) ; Portal (68), bat Avezou (46) ; Bourdin (25), bat Menétrier (74) ; Swed (50), bat Biotteau (37) ; Bouazza (57), bat Huet (94) ; Ville (13), bat Labourdette (64) ; Ruiz (31), bat Ducros (09) ; Routelous (58), bat Amat (34) ; Guevara (63), bat Gréco (28) ; Dole (21), bat Malleviale (81) ; Le Gac (22), bat Tabourin (73) ; Pierrat (78), bat Melot (93) ; Innocenti (83), bat Guyollet (89) ; Dubarry (65), bat Villard (69) ; Bielec (33), bat Guinel (60) ; Lukaszewski (30), bat Amouroux (04) ; Simon (76), bat Guignon (07) ; Marot (79), bat Troussicot (85) ; Gicquel (59), bat Martino (08).

Seizièmes de finale. — Gicquel (59), bat Bielec (33) ; Bouazza (57), bat Simon (76) ; Ruiz (31), bat Le Gac (22) ; Dubarry (65),

bat Ville (13) ; Pruvost (80), bat Padeloup (45) ; Pierrat (78), bat Bourdin (25) ; Juanico (03), bat Marot (79).

Qualifiées par tirage au sort : Gros (63) ; Portal (68) ; Maraicher (42) ; Swed (50) ; Routelous (58) ; Guevara (63) ; Dole (21) ; Innocenti (83) ; Lukaszewski (30).

Le tirage au sort des huitièmes de finale interviendra à 8 h. 45 ce matin.

AUTO

Après les derniers es.

Mario Andretti et Patrick Depailler

ZOLDER. — La J.P.S.-Lotus de l'Américain Mario Andretti occupera aujourd'hui la première place au départ du Grand Prix automobile de Belgique.

Andretti s'est révélé le plus rapide aux essais, et il a même pulvérisé samedi le record du tour (1' 25" 98) de l'Autrichien Niki Lauda en bouclant un tour du circuit de Zolder en 1' 24" 64. Il distance ainsi largement le Britannique John Watson (Brabham Alfa-Roméo), qui a réussi la deuxième performance des essais avec 1' 26" 18.

Le Suédois Gunnar Nilsson, coéquipier d'Andretti, détient le troisième temps à près de deux secondes du pilote américain, devant le Sud-Africain Jody Scheckter, actuellement en tête du championnat du monde.

Patrick Depailler, qui n'avait pu réussir vendredi une performance suffisante pour qualifier sa Tyrrell à six roues, s'est rattrapé samedi. Il occupera la troisième ligne au départ au côté de l'Allemand Jochen Mass, sur Mc Laren.

NEVERS, CAPITALE FRAN

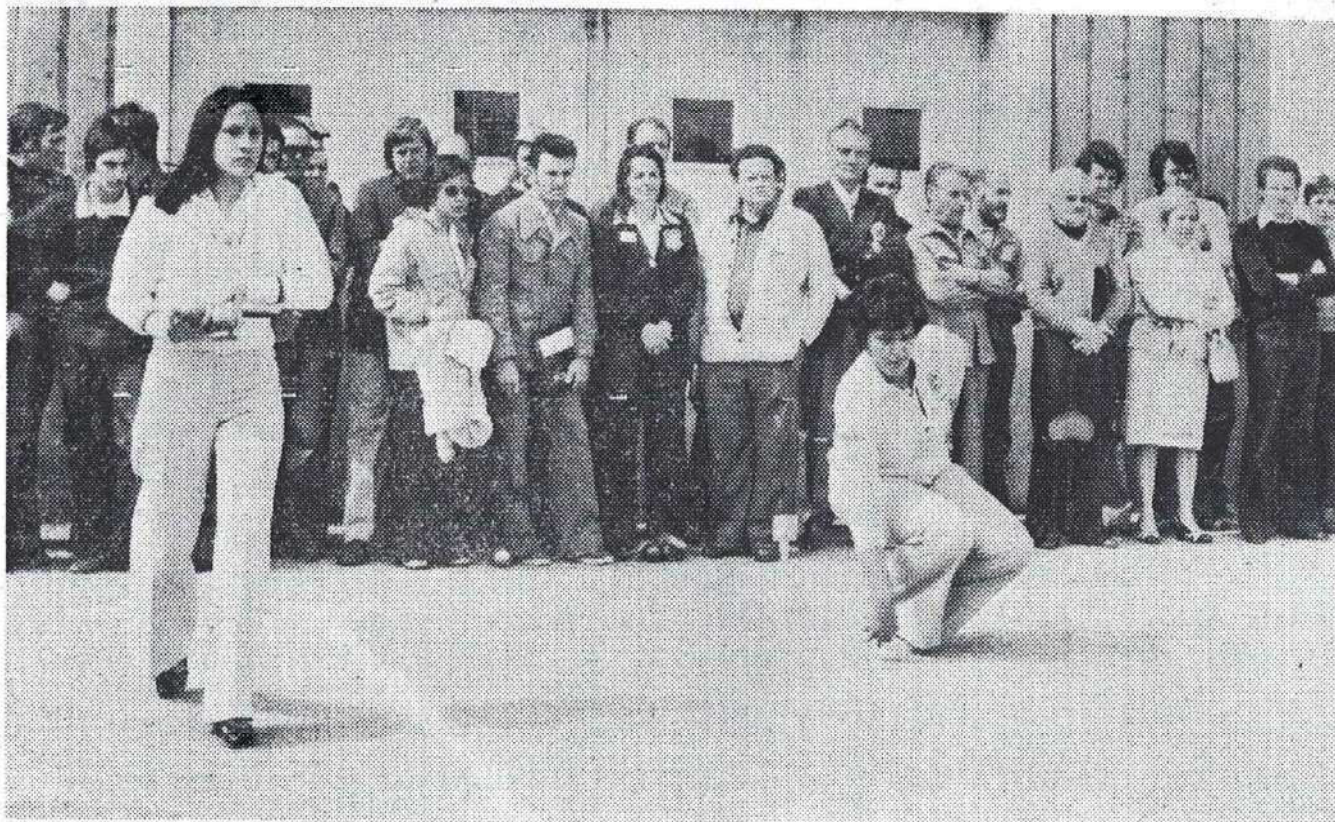

La grande fête du... "petit" annoncée par un bataillon de charme multicolore

Elles sont venues, elles sont toutes là... sauf les représentantes de la Haute-Saône qui ont dû déclarer forfait au dernier moment.

Sur l'esplanade du hall des Expositions, à La Baratte, leurs tenues impeccables donnent beaucoup de vie à un quartier anonyme, sans relief. Même si le blanc domine, il n'est pas le seul à tenir la vedette. Le jaune, le rouge, le bleu pâle ou marine se mêlent au décor. En pantalon ou survêtement fraîchement sorti des garde-robes, le chiffon à la main, ou quelquefois la cigarette, elles sont là effectivement, au milieu de terrains de jeux vers lesquels convergent de nombreux regards, surtout masculins. Car si les championnats de France sont, pour la première fois, féminins, ils intéressent aussi beaucoup les hommes et en particulier les maris de ces joueuses issues de tous les départements de l'hexagone.

Elles sont 182 et forment 91 équipes. Elles pratiquent en doublettes et n'aspirent sans doute qu'à une chose : enlever le titre de championnes nationales... Mais il y a loin de la coupe aux lèvres. Les boules sont parfois tellement capricieuses... qu'elles pointent ou qu'elles tirent, qu'elles bousculent le cochonnet, ou

qu'elles réussissent un carreau, elles sont avant tout les ambassadrices de charme d'un bataillon sans aucune intention belliqueuse.

Pour autant elles veulent justifier leur participation à ce vaste rassem-

Le programme de la journée

9 heures : huitièmes de finale sur le terrain d'honneur.

10 heures : règlement des prix aux concurrentes.

10 h. 30 : quarts de finale.

16 heures : tirage public des lots de la souscription.

16 h. 30 : finale des championnats de France.

18 h. 30 : remise des coupes et récompenses aux championnes et vice-championnes de France.

blement, faire honneur aux couleurs qu'elles portent, aller le plus loin possible dans une épreuve faite à leur mesure. Les unes impressionnent par leur décontraction, les autres par leur technique affinée. Quelques-unes font admirer leur « ba-

lancier », d'autres la puissance de leur « coup de patte ».

Devant des spectateurs tantôt médusés, tantôt jaloux, les sphères métalliques s'entrechoquent. Encore un point de gagné. La mène change de camp. On se reconforte. On abdique tout espoir. Puis on se reprend à croire à ses chances. C'est la grande fête... du « petit ». C'est aussi celle d'une discipline que ces dames et demoiselles s'efforcent de rendre de plus en plus palpitante. Les parties se succèdent. Les unes triomphent. Leurs adversaires chutent. La loi du sport est impitoyable. L'atmosphère demeure cependant sereine. On est là avant tout pour s'amuser. L'essentiel étant, bien sûr, de ne pas perdre... la boule.

—o—

LA CROIX-ROUGE SUR « LES DENTS ». — On pourrait penser que la présence de secouristes de la Croix-Rouge ne se justifie pas à de telles réunions sportives, on ne peut plus pacifiques. C'est une erreur que de le croire. En effet, peu après l'ouverture des festivités, un spectateur, époux d'une joueuse, s'est blessé à la main en franchissant une barrière métallique.

MAISE DE LA PÉTANQUE FÉMININE



Nevers : « La ville des idées bénéfiques et des inaugurations »



Tandis que les rencontres étaient encore ardemment disputées pour la qualification dans les différentes poules, les autorités de la F.F.P.J.P. et du comité de la Nièvre de pétanque ainsi que plusieurs dizaines de joueuses déjà éliminées ou qualifiées de bonne heure, ont rallié, hier, vers midi, la Maison des Sports où la municipalité offrait un vin d'honneur. Cette amicale réception rassemblait notamment MM. Lécole, maire adjoint ; Mlle Leblanc, M. Sopizet, conseillers municipaux ; MM. Bernard, président de la F.F.P.J.P. ; Clovis, vice-président délégué ; Piot, secrétaire général ; Garnier, trésorier général ; Paul, président de la Fédération internationale ; Perrier, président de la ligue de Bourgogne ; Fournier, président du comité de la Nièvre, entouré des membres de son bureau ; Leblanc, directeur de la Maison des Sports ; Autissier, Elot, de l'Union syndicale des commerçants de Nevers ; Blondeau, président de l'Amicale des médaillés sportifs de la Nièvre ; les représentants de Pastis 51 « Anisette » qui patronne la manifestation ; MM. Poulet, Bayle, Avival, Nobilis, etc...

Prenant le premier la parole, M. Bernard, soulignait d'emblée que pour sa fédération, Nevers était « la ville des idées bénéfiques et des inaugurations », rappelant pour corroborer ce sentiment, certaines rencontres ayant eu pour cadre la cité des Gonzague », célèbre par sa botte secrète.

En 1969, le président Paul y célébrait les premiers championnats de tête à tête. En 1975, le congrès national y créait le trophée national féminin remporté l'an-



née suivante par une équipe du Var. C'est à Nevers aussi que le projet d'instituer un championnat de France féminin en doublettes avait germé dans l'esprit des instances fédérales. Bref, Nevers aux yeux de tous, était tout à fait désignée pour abriter une telle compétition. M. Bernard ne manquait pas, non plus, de rendre hommage à la municipalité, à la direction de la Maison des Sports et surtout aux membres du comité

de la Nièvre de pétanque pour la chaleur de leur accueil. Il se faisait ensuite un plaisir d'offrir à MM. Lécole et Fournier, au nom de la F.F.P.J.P., une plaquette d'honneur symbolisant ces premiers championnats nationaux féminins.

Dans ses propos, l'adjoint au maire saluait également le travail accompli par le président Fournier et ses amis et se félicitait de la réussite contractée par la pé-

tanque « un sport de masse dont le but est de mettre en valeur le goût de l'effort, le sens du geste et la précision ». A son tour, il éprouvait une joie non feinte à décerner à M. Bernard et Fournier la médaille de la ville de Nevers. Et chacun de lever son verre à la prospérité d'un jeu en plein essor et qui mérite bien les soins dont il est entouré de la part de ses responsables et fervents défenseurs.

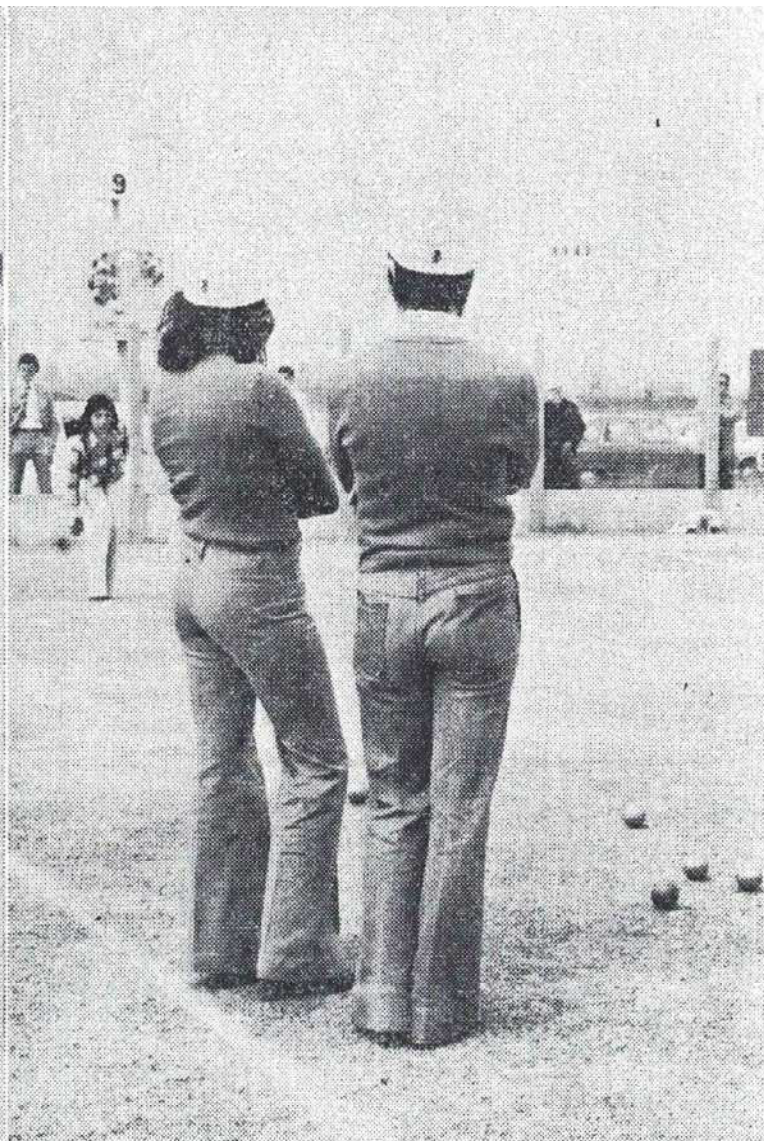
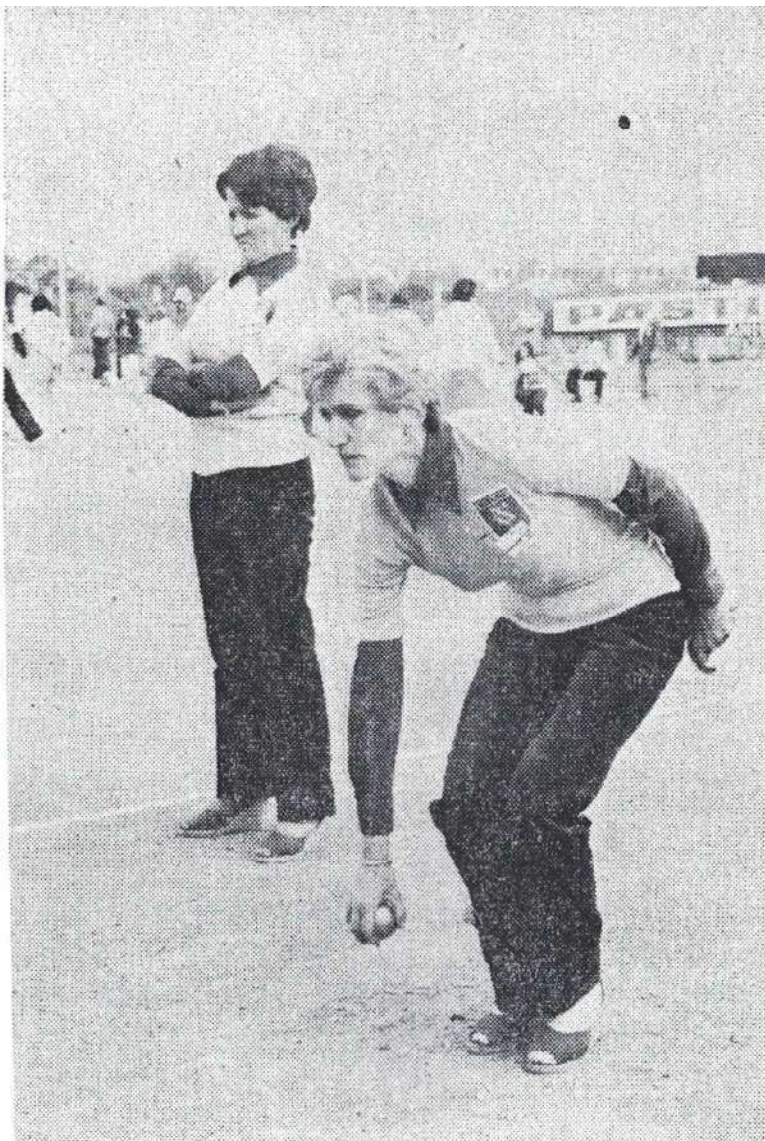

LE HALL INDISCRET... LE HALL INDISCRET...

LA VALEUR N'ATTEND PAS... — S'il est relativement difficile de fournir la moyenne d'âge exacte des participantes, on peut affirmer que la plus jeune joueuse est Sylvie Breton, de l'A.S.P.T.T. de Nevers qui, avec sa coéquipière, a fort bien débuté le concours. Elle a pris une part importante dans les deux premières victoires obtenues par cette formation départementale sympathique sur des scores se passant de commentaires : 13-5 et 13-0. Qui dit mieux...

DES TERRAINS ROULANTS. — Lors des affrontements initiaux, on s'est rendu compte que l'unanimité se faisait, au niveau des concurrentes, sur la qualité des terrains ceignant le hall des expositions de La Baratte. Recouverts de gravillons dont le seul inconvénient est qu'ils se glissent furieusement dans les chaussures, ils rentrent des surfaces planes permettant le déroulement des par-

ties de bonnes conditions. « Ils sont très roulants » entendait-on un peu partout à l'heure des appréciations.

COUP DE CHAPEAU AUX SERVICES TECHNIQUES. — En un temps record, les services techniques de la ville ont procédé à l'installation des terrains et du matériel nécessaire pour ce genre de manifestation. Ainsi, ils ont tracé à la craie et à la chaux la bagatelle de quarante-huit jeux de 15 mètres de longueur et 4 mètres de largeur chacun. Ils ont également ceinturés de fil rouge pour les rendre conformes au règlement en vigueur. Ils ont enfin monté des gradins mobiles d'une capacité totale de deux mille à deux mille cinq cents places. Ces « perchoirs » seront mis gratuitement à la disposition du public qui viendra assister aux phases finales de ces championnats aujourd'hui dimanche. Un grand coup de chapeau donc à MM. Leveder et Boudot ainsi qu'à leurs collaborateurs, peu souvent à l'honneur.

UN HEBERGEMENT PARFAIT. — Grâce au sens inné de l'organisation des responsables du comité de la Nièvre, la réservation des chambres destinées aux participantes et à leurs maris, a été faite dès le mois de janvier, dans

les hôtels de la cité des Ducs. Heureusement, car, en cette période où le tourisme commence à battre son plein dans la cité des Ducs (qui s'en plaindrait?), il est malaisé de se trouver des endroits où dormir, ne serait-ce qu'une nuit. Vingt hôtels ont été de la sorte pris d'assaut. Ils mettent à la disposition des visiteurs de ce week-end pas comme les autres, quelques trois cents chambres, au confort indiscutable. Là encore, la satisfaction est générale. Tant mieux.

M. LE PREFET SUR LES LIEUX. — Pour prouver son attachement à la cause sportive, M. Christian Leroy, préfet de la Nièvre, a annoncé qu'il serait présent sur les lieux mêmes des rencontres, cet après-midi. Il est probable qu'il donnera le coup d'envoi de la finale prévue à partir de 16 h. 30, en lançant le « petit » vers lequel les boules tenteront de se rapprocher le plus près possible. Tant il est vrai qu'un premier titre de championnes de France aigüise les appétits et décuple les ambitions.



Le premier championnat de France féminin de peluque s'est terminé par la victoire des Varoises Sylvette INNOCENTI et Aline DOLE - Michèle THIEBAULT

NEVERS. — L'averse qui s'est abattue, hier après-midi, à l'heure de la finale, n'a perturbé en rien le déroulement de celle-ci. Il est certain que si le temps avait été plus clémente, les tribunes ceinturant les terrains de jeu, auraient eu une capacité insuffisante pour contenir les spectateurs, mais ce mauvais temps n'a nul en rien au succès sportif de ce championnat de France, le premier qui soit officiel, puisque l'épreuve disputée l'année dernière en Touraine avait comme dénomination le critérium national féminin.

Il y a douze mois, déjà, une équipe du Var avait remporté ce critérium; cette doublette composée de Danièle Gros et Marie-Thérèse Lombard, partait donc, dans la compétition nivernaise, au titre de favorite logique.

Les championnes sortantes éliminées
Les Varoises, d'ailleurs, avaient passé sans mal les phases éliminatoires samedi après-midi, mais dimanche matin en 8^e de finale, c'est de justesse qu'elles l'avaient remporté, en battant 13-12 les sœurs Bouazza représentantes de la Moselle. En quart de finale, elles ont trouvé enfin leurs maîtresses en la personne des deux Dijonnaises Aline Dole, Michèle Thiebault, la compétition se terminant pour elle.

La vengeance des Varoises
A 14 h 30 précises, les demi-finales s'engagèrent, alors que le public alléché par l'heureux commencement à converger vers le hall des expositions. Ces deux parties ne traînèrent pas en longueur: 35 mn après le coup d'envoi, elles cessèrent simultanément, par le score identique de 13-2 Dijonnaises et Varoises venant de se qualifier brillamment pour la finale, sous les applaudissements.

La pluie survint alors que le speaker, M. Clovis, vice-président national de la F.F.P.J.P. invitait les quatre rescapées à se présenter sur l'aire de jeu; un long combat s'engagea dès que M. Henri Bernard eut lancé le but de la finale.

Les Dijonnaises marquèrent d'entrée, mais dès la deuxième mène les Varoises égalisèrent, alors que l'averse redoublait de violence; peu à peu, les Méridionales prirent le dessus, mais, après 60 mn de jeu rien n'était joué. Le score était égal avec 5 points dans chacun des deux camps. A ce moment là, les Bourguignonnes commencèrent à se dessiner et les Varoises sortirent le grand jeu, la cause fut entendue, par 13 à 6, Sylvette Innocenti et Christiane Chanteduc, devaient championnes de France, il ne leur restait plus qu'à recevoir les trois gagnées de haute lutte, alors

Une organisation remarquable
Il restait à M. Fournier à passer le flambeau de l'organisation à M. Gilbert, président du comité du Lorient qui sera chargé en 1978 du championnat de France féminin. Les membres du comité de la Nièvre, pour leur part, avaient rempli leur contrat, en réalisant sous le patronage d'Anisette Pastis 81, une organisation parfaite en tous points, aucun des participants, ni de leurs accompagnateurs ne s'en plaignra.

Bernard CHOUGNY

Résultats
Multièmes de finale: Innocenti (Var), Bouazza (Moselle), 13-12; Dole (Dijon), Maréchal (Loire), 13-2; Dubarry (Tarbes), Guevarra (Puy-de-Dôme), 13-1; Ruiz (Toulouse), Pruvot (Somme), 13-7; Portal (Mulhouse), Juancito (Allier), 13-10; Swad (Cherbourg), Luraturki (Gard), 13-11; Gros (Var), Gilquel (Nord), 13-8; Piliat (Yvelines), Routelous (Nièvre), 13-12.
Quarts de finale: Innocenti-Swad, 13-9; Dole-Gros, 13-7; Ruiz-Portal, 13-6; Piliat-Dubarry, 13-11.
Demi-finales: Dole (U.S.C. Dijon); Ruiz (Toulouse), 13-2; Innocenti (Brignolles), Piliat (Chalón), 13-2.
Finale: Sylvette Innocenti, Christiane Chanteduc (A.S. Brignolles, Var), championnes de France en battant Aline Dole, Michèle Thiebault (U.S.C. Dijon), 13-6.



Aux premières heures de la matinée, les Nivernaises de l'AS.P.T.F. étaient encore en scène encouragées par un important public.



En présence de M. Robert LECOLE, maire adjoint; le président national M. BERNARD remet à M. FOURNIER, un fanion souvenir.

Mais le règlement du championnat national stipule qu'à titre exceptionnel, le comité détenteur du titre est autorisé à présenter deux formations. Cette équipe « réserve » était toujours dans la course, aux deux coups de midi, annonçant la fin des quarts de finale, l'espoir demeurant dans le camp des Varoises.

que dans un silence religieux chacun écoutait s'égrèner dans l'air les notes de La Marseillaise.

C'est avec la plus grande attention que dans les tribunes, les personnalités avaient suivi cette finale, parmi lesquelles on distinguait: MM. Leroy, préfet de la Nièvre; Pelayret, directeur départemental de la Jeunesse et des Sports; Lécote, Pin, membres du conseil municipal de Nevers; le président national, Barrier, président de St-Pierre-le-Moutier; le commissaire Payen, directeur des renseignements généraux; Bernard, président de la F.F.P.J.P.; Paul, président de la fédération internationale; Clovis, vice-président national; Barrier, président de la Ligue de Bourgogne; Garnier, trésorier général; Fournier, président du comité de la Nièvre.

Les deux motards grièvement blessés dans le choc

NEVERS. — Un grave accident de la circulation s'est produit dans la nuit de samedi à dimanche sur un chemin vicinal, entre La Fermeté et Thiernay, dans la Nièvre. Il était un peu plus de 3 heures du matin lorsque, pour une cause indéterminée, le pilote d'une moto, M. Maurice Buriau, 22 ans, employé S.N.C.F., demeurant au lieu dit « Mousseau », commune de Saint-Benin-d'Azy, a perdu le contrôle de la direction. Sa moto, après avoir mordu sur l'accotement droit, percuta un poteau téléphonique qui fut sectionné.

Dans le choc, M. Buriau et son passager, M. Jean-Claude Boube-gierrie, 22 ans, lui aussi employé à la S.N.C.F., furent grièvement blessés: fractures de la jambe droite et contusions multiples. Ils ont été transportés au centre hospitalier de Nevers.

Indélicats personnages

NEVERS. — Plainte était déposée, hier, à la Sûreté, par Mme Carmen Canal, 72 ans, fleuriste au marché Carnot, suite au vol dont elle fut victime la veille, vers 17 h 30. Deux jeunes gens, au teint basané, âgés de 20 à 25 ans, se présenteront à elle en disant vouloir des fleurs pour un mariage. Alors qu'elle s'entretenait avec l'un d'eux, le second discrètement, lui vola son portefeuille se trouvant dans sa poche et contenant 1.400 F. Il s'éclipça sans hâte et fut rejoint quelques instants après par son compère. Ils disparurent alors dans la foule. Orléans de citoyens, assurément.

COLLISION A POUILLY: SIX BLESSÉS Les véhicules sont hors d'usage

COSNE. — Hier, vers 12 h, sur le chemin départemental 243, à proximité du lieu dit « Les Girames » (Commune de Pouilly), deux véhicules occupés par six personnes au total sont entrés en collision au cours d'un croisement. La première voiture était conduite par M. Robert Lamy, 33 ans, entrepreneur de maçonnerie à Boisgibault, commune de Tracy-sur-Loire, et qui souffre d'une fracture de la jambe droite et de blessures au visage. Cinq personnes occupaient l'autre véhicule conduit par son propriétaire, M. Gérard Gagnepain, 31 ans, chauffeur à Fontenille (commune de Tracy), qui eut la jambe gauche fracturée et qui

souffre également d'un entonnoisement du thorax et d'un traumatisme crânien. Son épouse, Mme Micheline Gagnepain, 26 ans, était atteinte de fractures multiples au visage et de contusions. Trois enfants avaient pris place dans la voiture de Mme et M. Gagnepain: Sophie Audine, 14 ans, de Paris, qui est atteinte d'une fracture de l'épaule gauche; Chantal Noelin, 14 ans, de Fontenille, blessée au bras gauche, et Patricia Marquet, 15 ans, également de Fontenille, atteinte de contusions multiples. Tous ont été transportés à la clinique du Nohain, à Cosne, par les sapeurs-pompiers de Pouilly.

Collision entre deux voitures

NEVERS. — Hier, vers 17 h, deux voitures se sont heurtées carrefour du boulevard Maréchal-Leclerc et de la Jean-Gauthier. Au volant du premier véhicule trouvait M. Guy Petit, 41 ans, chauffeur-livreur demeurant gny (91). La seconde voiture conduite par M. Jean P. 50 ans, cultivateur, demeurant dans l'Indre. Si les deux conducteurs sont indemnes de cette collision, est à pas de même pour la mère de M. Preton, en l'occurrence Mme Alexandrine P. 72 ans qui, blessée au côté de la tête, a été transportée au centre hospitalier par un automobiliste d'usage.

Choc au carrefour près de Saint-Brisson: deux blessés

DECIZE. — Samedi, à 16 h, une collision s'est produite à l'intersection du C.D. 6 et du C.D. 20, au lieu dit « La Grenouille », commune de Saint-Brisson, entre un véhicule conduit par M. Paviot Jacques, 44 ans, chef de service, domicilié 7, rue des Ardennes, à Bretigny-sur-Orge (91) et une voiture au volant de laquelle se trouvait Mme Françoise Muller, 25 ans, professeur habitant 85, avenue Jean-Henry, à Joigny (Yonne).

Si les deux conducteurs sont indemnes, leurs deux passagers ont été blessés: Mme Vichniakoff Clotilde, 46 ans, secrétaire de direction, demeurant à Saint-Priest (Rhône), dans le premier véhicule, souffrait de blessures au front et aux côtes. Dans le deuxième véhicule, M. Muller Bruno, 27 ans, enseignant marié de la conductrice, souffrait de douleurs abdominales et de divers hématomes. Tous ont pu regagner leur domicile après avoir reçu des soins sur place. Les deux véhicules ont subi des dégâts importants.

Renversée par un camion

NEVERS. — Alors qu'il effectuait une marche arrière pour quitter son stationnement, le conducteur d'un camion: M. André Courinat, 48 ans, commerçant, 9, rue Henri-Choquelet, à Varennes-Vauzelles, a renversé un piéton qu'il n'avait pas vu dans le rétroviseur. La victime, Mme Joanne Laporte, veuve Decay, âgée de 93 ans, pensionnaire de la maison de retraite, fut blessée au cuir chevelu et atteinte d'une fracture du nez; elle a été conduite au centre hospitalier de Nevers. Un constat a été dressé par les gendarmes de la brigade locale.

Adieu la voiture

NEVERS. — M. Joachim R. soudeur, demeurant 20, rue 14-Juillet, à Nevers, s'il a pu voir sa voiture peut s'estimer heureux s'il n'en a sorti indemne un fantastique cabriolet que « 204 ». Vraisemblablement à la d'une vitesse excessive du nuit de samedi à dimanche 1 h 30, aux Rosas (commune Varennes-Vauzelles) il percuta le côté de son véhicule après avoir effectué plusieurs manœuvres, prit feu. S'il s'en sorti indemne, sa voiture, par contre, a totalement détruite dans l'incendie.

PEINTURES DU CENTRE
34, rue de Mouesse - NEVERS - Tel. 61-33

TOLLENS
peinture hollandaise
PARKING DANS LA COUR

Le 1^{er} championnat de France féminin de pétanque

Une réussite pour l'équipe du président Fournier

Les Nivernaises de l'ASPTT ont rempli leur contrat

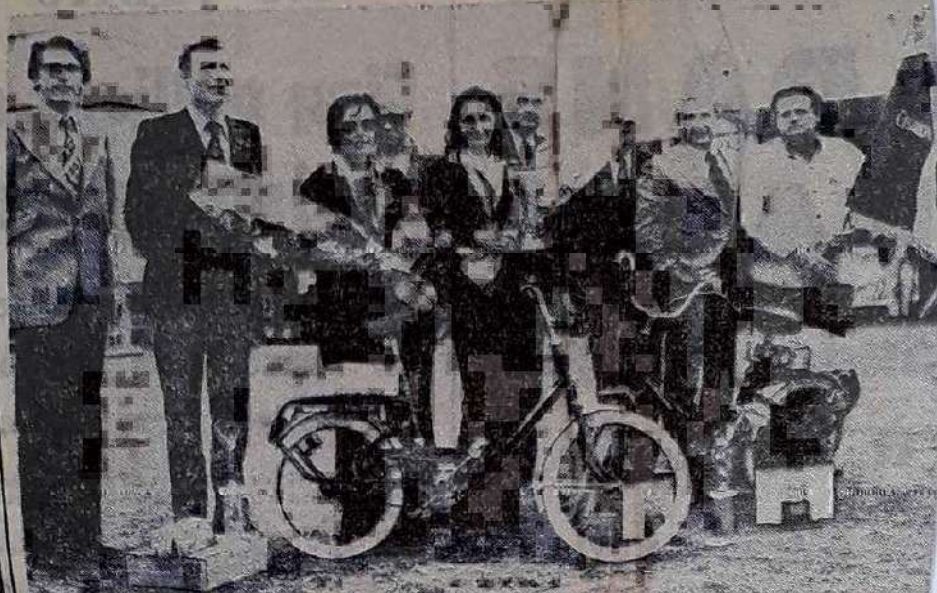

Avec leurs nombreux prix de valeur, voici les championnes de France, cravatées de tricolore, en compagnie des personnalités officielles nivernaises (MM. LEROY, PALAYRET, LÉCOLE, PIN...) et des dirigeants de la pétanque (les présidents BERNARD, PAUL, FOURNIER).

DU 6 AU 11 JUIN 1977
UNE JOURNÉE
 sur la
PÉNICHE ASTER
 voyage organisé GRATUITEMENT
 par l'Union Syndicale des Commerçants de Nevers
 NOM de l'enfant
 PRÉNOM
 ADRESSE
 AGE, de 9 à 14 ans (obligatoire)

POUR PARTICIPER, DÉCOUPER CE BON

— Faites remplir les 4 cases ci-dessous par le cachet de 4 commerçants différents de Nevers adhérents à l'U.S.C.N. (sans obligation d'achat) et déposez le bulletin dans une urne placée en ville.
 — Si ce bon sort, l'enfant dont le nom est inscrit dessus se verra offrir, le 22 juin, la journée sur la péniche "Aster".

CACHET DU COMMERÇANT

CACHET DU COMMERÇANT

CACHET DU COMMERÇANT

CACHET DU COMMERÇANT

au **Jour** d'hui
 le **Journal** du Centre
 a noté pour vous

MARDI 7 JUIN

158^e jour de l'année. Reste 207 jours.
 Fête du jour : Saint GILDARD et Sainte MARIE-THERÈSE.
 Demain : Saint MEDARD.
 SOLEIL : lever à 3 h 51 ; coucher à 19 h 49 (heure solaire)
 LUNE : pleine ; dernier quartier le 8.

A Nevers

- PHARMACIEN (de garde la nuit). — M. VIVIER, 1, rue de Loire. — Tél. 57.37.96.
- Le Syndicat des pharmaciens de la Nièvre rappelle que le service de garde, en dehors des heures normales d'ouverture, est réservé aux urgences (ordonnances médicales et soins aux blessés).
- INFIRMIÈRES (de garde la nuit). — Mlle SASSIN (tél. 61.35.35) et Mme BUREAU (tél. 61.17.77).
- CENTRE DE SOINS. — Tél. 57.60.86 et 61.45.40.
- AMBULANCES
 - M. LEBRUN, 11, rue du Rivage, tél. 61-23-33.
 - CENTRE HOSPITALIER, 1, avenue Colbert, tél. 57-31-41.
 - M. TISSIER, 2 bis, rue Michel-Vieuchange, tél. 57-02-39.
 - RADIO-AMBULANCE DU CENTRE, 6, rue des Conrads, tél. 57-14-81.
 - M. Serge FURMANN, 1, allée d'Avilla, aux Montapins, tél. 57-29-11.
 - NEVERS-AMBULANCE, Plateau de la Bonne-Dame, tél. 57-56-16.
 - M. Paul SEPULCHRE, 6, rue du Doyenné, tél. 61-08-63.
- AVOCAT. — M^e Robert OUVAY, 15, rue Gambetta. — Tél. 61.55.78.
- TAXIS. — Téléphone 57-19-19 (station gare).
- AVION-TAXI. — Au départ de l'aéroport de La Sangsue. — Tél. 57.35.35.
- SYNDICAT D'INITIATIVE. — Place Carnot. — Tél. 57-35-31, fermé le matin, ouvert de 14 h à 19 h.
- E.D.F.-G.D.F. NEVERS. — Service dépannage, tél. 57.50.11.
- RENSEIGNEMENTS MÉTÉOROLOGIQUES. — Répondeur automatique.

TROIS journées durant, la cité des Ducs a connu une grande animation sportive avec le 1^{er} Championnat de France de Pétanque Féminin, patronné par Pastis 51-Anisette. Les allées et venues, entre la Maison des Sports, lieu de la permanence tenue par les officiels, et le Hall des Expositions de La Baratte, théâtre des exploits des pétanqueuses, ont créé, dans la ville de Nevers, une intense activité, mais à l'heure des premiers échanges tout était en ordre, samedi matin, il ne manquait pas un « bouton de guêtre » pour que l'organisation soit exemplaire.

Pour en arriver à cette conclusion, combien d'heures de travail ont-elles été nécessaires ? De communication téléphoniques, d'échanges de courrier et de diverses formalités administratives ?

En faire le compte serait trop fastidieux, bornons-nous à décerner les plus sincères félicitations à tous les artisans de ce succès, à toute l'équipe du président Fournier, et à tous ceux qui ont apporté leur aide à cette grandiose organisation.

Agreablement surpris, bien des délégués départementaux n'ont pas manqué de l'être, certains même ont affirmé à haute voix : Chez nous, on ne fait pas aussi

bien en matière de réception ! Peut-être ceux-ci ont-ils fait preuve de modestie, toujours est-il que de telles paroles ont été drot au cœur de ceux qui ont eu le privilège de les entendre !

Deux Nivernaises dans le carré d'honneur

Très élégantes dans leurs tenues bleu et or, nos Nivernaises ont eu lors du 1^{er} Championnat de France Féminin un comportement honorable.

Les sociétaires des « Trois Amis » Ruggieri-Dumont n'ont pu passer certes le cap de la première journée, mais on doit dire qu'elles ont rarement l'occasion de se produire dans des compétitions de ce niveau. De plus, les concours essentiellement féminins ne sont pas courants, ce qui contraignait parfois les représentantes du « beau sexe » à jouer en compagnie d'un partenaire masculin, bien souvent le mari, et la manière de jouer est tout à fait différente. L'authenticité du conjoint ayant bien souvent trop d'influence.

Il est certain toutefois que devant le succès obtenu samedi et dimanche, les organisateurs nivernais seront plus enclins à mettre plus fréquemment sur pied des concours féminins.

Les terrains de jeu tracés par les

soins du personnel de MM. Boudot et Leveder (avec leur équipe MM. Giron, Rayman, Bordier, Savre, Ramage, Bigotte, Rainon et Langlois) étaient conçus de telle façon que dès dimanche matin les concurrents encore en piste disputaient les huitièmes de finale dans l'enceinte entourée de la tribune officielle. Pour arriver là, il fallait déjà une certaine classe !

Une doublette nivernaise y est pourtant parvenue, celle de l'ASPTT Nevers, composée de Madeleine Roujelous et Sylvie Breton, championnes de la Nièvre.

Nos deux « postières » ont raté de justesse l'accession aux quarts de finale, en subissant une courte défaite par 13-12 des joueuses des Yvelines.

Après avoir mené 7-1, elles durent laisser leurs adversaires revenir à leur hauteur, et, malgré un 12-10 en leur faveur, à l'avant-dernière « mène », elles ne purent s'opposer à la victoire des Parisiennes, lesquelles, d'ailleurs, accèderont plus tard aux demi-finales.

En conclusion, les Nivernaises ont fait honneur à leur comité départemental, organisateur de ce 1^{er} Championnat de France Féminin, une compétition qui fera date dans l'histoire de la pétanque nivernaise.

B. C.



A NEVERS, patronné par PASTIS 51, LE PREMIER CHAMPIONNAT DE FRANCE FEMININ DE PETANQUE est une réussite pour l'équipe du Président FOURNIER. Victoire de Christiane CHANTEDUC et Sylvette INNOCENTI (Var)

Bravo Monsieur FOURNIER, à vous et à toute votre équipe...

Grâce à votre sens inné de l'organisation, tous, joueuses, accompagnateurs, spectateurs, étaient satisfaits. Un hébergement impeccable dans des hôtels très accueillants, des terrains de jeu parfaitement aménagés et d'une excellente qualité où les Boules OBUT ont fait merveille, un accueil chaleureux de la part des autorités de la ville de Nevers et du département ont fait que ce premier Championnat Féminin fera date dans l'histoire de la pétanque en général et laissera un souvenir inoubliable aux spectateurs Nivernais en particulier.

Très beau spectacle en effet que ces 182 dames ou demoiselles qui vont s'affronter en doublettes, dans des tenues très colorées, toutes ayant opté pour le pantalon ou le survêtement, au grand regret de certains spectateurs...

Un très sympathique vin d'honneur offert par la Municipalité de Nevers à la Maison des Sports a réuni toutes les personnalités de la pétanque autour de M. LECOLE, Adjoint au Maire, de Mademoiselle LEBLANC et de Monsieur SOPIZET Conseillers Municipaux. Comme l'a souligné le Président de la F.F.P.J.P., Monsieur Henri BERNARD, Nevers est la ville des idées bénéfiques et des innovations.

En effet, en 1969, le Président PAUL célébrait les premiers championnats de tête à tête. En 1975, le Congrès National y créait le premier trophée féminin et c'est à Nevers que le projet d'instituer un championnat féminin en doublette a germé dans l'esprit des instances fédérales.

Le Comité de la Nièvre était donc tout désigné pour organiser ces rencontres. Pendant cette chaleureuse réception, Mesdames les Pétanqueuses s'expliquaient très sérieusement sur les terrains du Hall des Expositions à la Baratte. Le public Nivernais très nombreux avait mis ses espoirs sur les deux équipes de leur ville qui s'étaient honorablement comportées lors du premier Championnat de France féminin.

Citons-les, elles le méritent : Madeleine ROUTELONS et Sylvie BRETON, championnes de l'A.S.P.T.T. de Nevers, Rosala RUGGIERI et Madeleine DUMONT, vice-championnes du Club des Trois Amis d'Anzely. Malheureusement, si les deux premières citées atteignaient la barre des huitièmes de finale à la grande joie de leur Président et de tous leurs amis, les deux autres devaient être éliminées dès la première journée : M. ROUTELONS et S. BRETON se sont battues vaillamment, ne perdant que 13 à 12.

Cependant, beaucoup de Messieurs connaisseurs pensaient aux chances, non négligeables de la déjà fameuse doublette du Var Danièle GROS et Marie-Thérèse LOMBARD, Championnes chevronnées. Habituees des victoires, elles étaient déjà les favorites logiques de cette compétition.

Passant sans mal les éliminatoires, peinant en huitièmes devant l'équipe des sœurs BOAZZA de la Moselle (13 à 12), elles ont trouvé leurs maîtresses en quarts de finale en s'inclinant devant la jeune doublette dijonnaise Michèle THIEBAULT et Aline DOLE (13 à 7).

Ainsi, restent en lice pour les demi-finales : les doublettes DOLE - THIEBAULT de la Côte-d'Or, RUIZ - GRIMENEZ de la Haute-Garonne. INNOCENTI - CHANTEDUC du Var et PIALLAT - IMBOTT des Yvelines.

Les parties sont très vite conclues et les Dijonnaises et les Varoises se qualifient toutes deux sur le même score : 13-2.

Le Président Henri BERNARD, sous la pluie, lance le but de la finale où d'entrée les Dijonnaises marquent. A la deuxième mène, les Varoises égalisent malgré une âpre défense de Dijon.

Après une heure de jeu, si les Varoises dominent, rien n'est cependant joué avec 5 points partout. Est-ce la fatigue, le temps maussade ? Toujours est-il qu'à partir de là, les deux Bourguignonnes commencent à se désunir et les Varoises en profitent pour sortir le grand jeu, ne laissant marquer qu'un point à leurs adversaires qui doivent s'incliner 13 à 6. Voici donc les deux premières Championnes de France de Pétanque en doublettes : Bravo Sylvette INNOCENTI et Christiane CHANTEDUC. Monsieur FOURNIER, Président du Comité de la Nièvre a passé le fanion de l'organisation à Monsieur GILBERT, Président du Comité du Loiret qui aura la lourde tâche d'organiser le II^e Championnat de France Féminin.

Il aura du mal à faire mieux que le Président FOURNIER et ses amis. PÉTANQUE MAGAZINE et la BOULE OBUT lui souhaitent bon courage et bonne chance.

Résultats Principaux

Huitièmes de finale :

INNOCENTI (Var) bat BOAZZA (Moselle) 13-12; DOLE (Côte-d'Or) bat MARECHET (Loire) 13-2; DUBARRY (Tarbes) bat GUEVARRA (Puy-de-Dôme) 13-1; RUIZ (Haute-Garonne) bat PRUVOT (Somme) 13-7; PORTAL (Haut-Rhin) bat JUANICO (Allier) 13-10; SWED (Cherbourg) bat LURARURKI (Gard) 13-11; GROS (Var) bat GILQUEL (Nord) 13-8; PIALLAT (Yvelines) bat ROUTELOUS (Nièvre) 13-12.

Quarts de finale :

INNOCENTI-SWED 13-9; DOLE-GROS 13-7; RUIZ-PORTAL 13-6; PIALLAT-DUBARRY 13-11.

Demi-finales :

DOLE (Dijon) bat RUIZ (Toulouse) 13-2; INNOCENTI (Brignolles) bat PIALLAT (Chalon) 13 à 2.

Finale :

Christiane CHANTEDUC et Sylvette INNOCENTI (A.S. Brignolles Var) battent Aline DOLE et Michèle THIEBAULT (U.S.C. Dijon) 13 à 6.



Le triomphe! Les deux championnes sont présentées au public avec M. H. BERNARD, Président de la F.F.P.J.P. et M. FOURNIER, Président du Comité de la Nièvre, Trésorier Adjoint de la F.F.P.J.P.

ÉCHOS DE NEVERS

C'est avec beaucoup d'attention que les parties de demi-finales et finale sont suivies par les personnalités officielles installées dans la tribune d'honneur; parmi elles, on note la présence de M. LEROY, Préfet de la Nièvre et de Monsieur PALAYRET, Directeur Départemental de la Jeunesse et des Sports qui ont tenu à féliciter M. FOURNIER et le Comité. Étaient présents également le Docteur JOURNIAC, Conseiller Général, Monsieur le Commissaire PAYEN, Directeur des Renseignements Généraux, M. Henri BERNARD, Président de la F.F.P.J.P. avec ses deux Vices-Présidents MM. CLOVIS et CONTE, M. GARNIER Trésorier Général.

Dès le début des jeux, toutes les Boules OBUT étaient d'accord pour reconnaître que les terrains étaient parfaits. "Ils sont très roulants" entendait-on de la bouche de toutes les joueuses.

Bravo à Messieurs BOUDOT et LEVEDE des services techniques de la ville de Nevers et à leurs collaborateurs qui ont en un temps record tracé et aménagé les 48 terrains et monté en place les gradins contenant 2.500 personnes.

C'est PERNOD PASTIS 51 qui patronnait ces Championnats avec la BOULE OBUT. Le très sympathique et toujours élégant Monsieur POULET, digne ambassadeur de l'Anisette et du Pastis a demandé, avant l'ouverture des jeux, aux deux équipes nivernaises si, comme leurs fameux ancêtres bretteurs, elles ne possédaient pas en pétanque une réplique de la célèbre "botte de Nevers". "Nous avons les BOULES OBUT", dirent-elles avec ensemble.



Photo du haut : Les championnes Sylvette INNOCENTI et Christiane CHANTEDUC, de l'A.S. de Brignolles-Var après leur victoire.

Photo suivante : les deux finalistes, sous-championnes, Michèle THIEBAUT et Aline DOLE de la Côte-d'Or qui ont battu Danièle GROS et Maité LOMBARD en quarts de finale.

2^{ème} Championnat de France Doublette féminin pétanque en 1977 à Nevers



La ville de Nevers qui a accueilli ce 1er Championnat de France Doublette féminin pétanque en 1977

Après l'unique Trophée national féminin de Joué-lès-Tours en 1976, c'est **la ville de Nevers** (58) qui a été l'hôte de ce tout premier Championnat de France Doublette féminin en 1977.

Le Président du CD58 **André Fournier** et toute son équipe, ont reçu les **92 Doublettes**, sur les terrains du Hall des Expositions, à La Baratte, le week-end des 4 et 5 juin 1977.

Après le Championnat de France Tête-à-tête senior en 1969, la cité des **Ducs et des Comtes de Nevers** a reçu, en cette année 1977, le gratin de la pétanque féminine de tout l'hexagone, sur ses bords de la Loire.

Le (58) était représentée par 2 Doublettes, si **Ruggiéri Rosala, Dumont Madeleine** (Club des 3 Amis à Anlezy) n'ont pu passer la première journée, la deuxième équipe Nivernaise composée de **Routelous Madelaine, Breton Sylvie** (ASPTT Nevers) a atteint les 1/8 de finale du dimanche matin, en s'inclinant face aux (78).

Les **tenantes du titre 1976 du (83)** : Gros Danielle, Lombard Maïté, de Solliès-Pont se sont inclinées en 1/4 de finale, face aux futures finalistes de Dole (21), sur le score de 13 à 7.

Résultats à partir des 1/8 de finale :

1/8 de finale :

- Innocenti (83) bat Bouazza Jasmine, Bouazza Lucie (Metz Pétanque Sablon-57) 13 à 12
- Dole (21) bat Marechet Mireille, X (42) 13 à 2
- Piallat (78) bat Routelous Madeleine, Breton Sylvie (ASPTT Nevers-58) 13 à 12
- Ruiz/Martinez (31) bat Pruvot Nelly, Ternisien Claudette (P-C Longueau-80) 13 à 7
- Swed (50) bat Lukaszewski Martine, Malinski Annie (A-S Salindroise à Salindres-30) 13 à 11
- Gros (83) bat Gilquel Bleuette, X (F-M-O-C à Fort-Mardyck-59) 13 à 8
- Dubarry/Stoker (65) bat Guévara Françoise, Tournadre Gabrielle (Pétanque Chamaliéroise à Chamalières-63) 13 à 1
- Portal (68) bat Juanico Chantal, Staudenmann Christine (Pétanque Bellerivoise à Bellerive-sur-Allier-03) 13 à 10

1/4 de finale :

- Innocenti (83) bat Swed Martine, Hubert Marie-Annick (P-L-R Cherbourg-50) 13 à 9
- Dole (21) bat Gros Danielle, Lombard Maïté (La Solliésine à Solliès-Pont-83) 13 à 7
- Piallat (78) bat Dubarry/Stoker Fabienne, Flores Yolande (Les Eperviers à Tarbes-65) 13 à 11
- Ruiz/Martinez (31) bat Portal Dominique, Keltz Sabine (P-C Neuweg à Saint-Louis-68) 13 à 6

A noter l'élimination en 1/4 de finale des Championnes du Trophée national 1976, **Gros, Lombard** (83) face aux Dijonnaises de Dole, Thiébault/Lega. Déjà en cette année 1977, la future Championne **Dole Aline**, en était aux prémices de sa longue et brillante carrière à pétanque.

1/2 finales :

- Innocenti (83) bat Piallat Carmen, Imbott Denise (A-S Chatou-78) 13 à 2
- Dole (21) bat Ruiz/Martinez Marie-Jeanne, Gimenez Louise (B-J Colomiers-31) 13 à 2

Finale :

-  Innocenti Sylvette, Chanteduc Christiane (A-S Boulomanes à Brignoles-83) battent Dole Aline, Thiébault/Lega Michèle (U-S-C Dijon-21) 13 à 6.

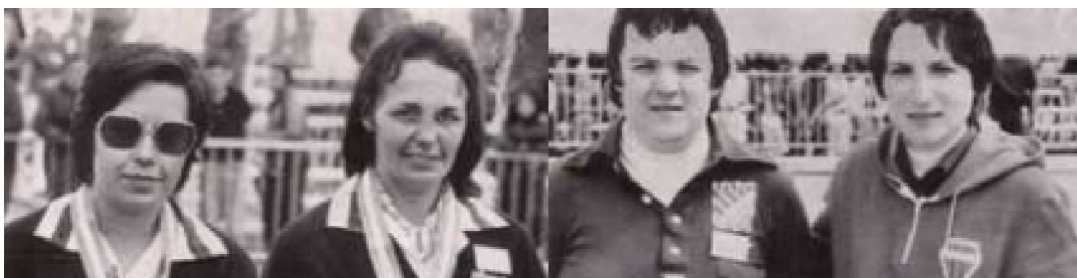

N° CF	Année	Jour	Nature	N° Catg	Lieu	Dpt	Joueur 1	Joueur 2	Département	N°	Ville	Club	Résultats
119	1977	04/06	2F	2	Nevers	58	INNOCENTI Sylvette	CHANTEDUC Christiane	Var	83	Brignoles	A-S Boulomanes	Vainqueur
119	1977	04/06	2F	2	Nevers	58	THIEBAULT/LEGA Michèle	DOLE Aline	Côte-d'Or	21	Dijon	U-S-C Dijon	Finale

Déroulement de la Finale :

C'est sous la pluie, que le Président FFPJP, **Henri Bernard** lance le but de la finale. Après une heure de jeu, les 2 Doublettes en sont à 5 partout, mais à partir de là, les Dijonnaises commencent à se désunir, en ne marquant qu'un seul point supplémentaire, pour s'incliner sur le score de 13 à 6.



Poules

							Ain	1	X	X	X	X	Poule
							Aisne	2	X	X	X	X	Poule
							Hautes-Alpes	5	BONNET Marika	AUBERT Huguette	Laragne-Montéglin	Petite Boule des Aires	Poule
							Ardennes	8	DELIZEE Danièle	QUARANTA Imma	Charleville-Mézières	Fanny Carolomacérienne	Poule
							Aube	10	X	X	X	X	Poule
							Aveyron	12	NAZON Martine	NIEL Martine	Millau	Pétanque Millavoise	Poule
							Calvados	14	CASTILLO Antoinette	CASTILLO Christine	Hérouville-Saint-Clair	Boule Hérouville-Saint-Clair	Poule
							Cantal	15	ROLLAND Marie-Paule	MAUCHIEN/GAUQUELIN Maryse	Massiac	Pétanque Massiacoise	Poule
							Charente	16	X	X	X	X	Poule
							Charente-Maritime	17	NEZEREAU Annie	PAIN Chantal	Jonzac	Boule Jonzacaise	Poule
							Cher	18	X	X	X	X	Poule
							Corrèze	19	ARENES Solange	POTEL Josette	Brive	Pont Cardinal	Poule
							Creuse	23	PLAZE Geneviève	BOURDIER Sylvie	Guéret	ASPTT Guéret	Poule
							Dordogne	24	ESTEVE Jeannine	MARINI Jocelyne	Coulounieix-Chamiers	P-C Coulounieix-Chamiers	Poule
							Drôme	26	CROUZET Josiane	CHEVRU Annie	Réauville	P-C Réauville	Poule
							Eure	27	X	X	X	X	Poule
							Finistère	29	CRENN Marguerite	MEAR Michèle	Landivisiau	P-C Landivisien	Poule
							Gers	32	FOURTEAU Brigitte	CASSAS Huguette	Mirande	Boule Amicale Losse	Poule
							Ille-et-Vilaine	35	MARTIN Marie-Claude	GRIGNON Marie-Paule	Châteaubourg	Pétanque Castelbourgeoise	Poule
							Indre	36	X	X	X	X	Poule
							Isère	38	X	X	X	X	Poule
							Jura	39	BIANCHETTI Danièle	BINDA Jeanine	Dole	Pétanque Bas-Jura	Poule
							Landes	40	TASTET Annick	MARROC Marie-José	Roquefort (40)	U-S Roquefort	Poule
							Loir-et-Cher	41	CLERON Michèle	CORMIER Gisèle	Vendôme	J-P Vendôme	Poule
							Loire-Atlantique	44	X	X	X	X	Poule
							Lot-et-Garonne	47	MAUREL Solange	NEGRONI Maria	Damazan	P-C Damazan	Poule
							Lozère	48	VIDAL Brigitte	MARTIN Marie-Thérèse (48)	Le Monastier-Pin-Moriès	Pétanque Monastérienne	Poule
							Maine-et-Loire	49	JAMET Chantal	JAMET Roseline	Nyoiseau	P-C Nyoiseau	Poule
							Marne	51	DUCROT Bernadette	CRINON Dominique	Epernay	Pétanque Sparnacienne	Poule
							Mayenne	53	BOURBON Florence	BESNIER Marie-Annick	Château-Gontier	P-S Bazouges	Poule
							Meurthe-et-Moselle	54	X	X	X	X	Poule
							Morbihan	56	HOYO Huguette	GUILLAUME Anne	Vannes	Lou Pitchoun Vannes	Poule
							Nièvre	58	RUGGIERI Rosalia	DUMONT Madeleine	Decize	Club des 3 Amis	Poule
							Orne	61	X	X	X	X	Poule
							Pyrénées-Orientales	66	GATOUNES Michèle	ALBERICH Arlette	Perpignan	Pétanque Mailloles	Poule
							Haute-Saône	70	X	X	X	X	Poule
							Saône-et-Loire	71	X	X	X	X	Poule
							Sarthe	72	TOUCHET Natalia	BARDOUL Odette	Allonnes	C-A-P Allonnes	Poule

							Paris	75	X	X	Paris	X	Poule
							Seine-et-Marne	77	X	X	X	X	Poule
							Tarn-et-Garonne	82	MAURIN Paulette	NOUVEL Jeanne	Montauban	Pétanque des Chênes Montauban	Poule
							Vienne	86	MAUMONT Patricia	GAULTIER Danielle	Châtelleraut	A-B Châteauneuf	Poule
							Haute-Vienne	87	MORLHIGEM Sophie	MORLHIGEM Micheline	Châteauneuf-la-Forêt	P-C Châteauneuf-la-Forêt	Poule
							Vosges	88	ROUECHE Hugnette	PEUGEOT Reine	Epinal	Pétanque Epinal	Poule
							Essonne	91	X	X	X	X	Poule
							F-F-A	989	X	X	X	X	Poule

1/32 de finale

Var	83	CHANTEDUC Christiane	INNOCENTI Sylvette	Brignoles	A-S Boulomanes	Vainqueur	13	Yonne	89	BOUBIN Michelle	GUYOLLOT Cécile	Joigny	Pétanque de Saint-André	1/32 de finale
Côte-d'Or	21	DOLE Aline	THIEBAULT/LEGA Michèle	Dijon	U-S-C Dijon	Finale	13	Tarn	81	MALLEVIALE Simone	FABRE Aline	Arthès	P-C Arthès	1/32 de finale
Yvelines	78	IMBOTT Denise	PIALLAT Carmen	Chatou	A-S Chatou	1/2 finale	13	Seine-Saint-Denis	93	MELOT Mireille	BORDES-PREVOST Jocelyne	Bondy	A-S Bondy	1/32 de finale
Haute-Garonne	31	GIMENEZ Louise	RUIZ/MARTINEZ Marie-Jeanne	Colomiers	B-J Colomiers	1/2 finale	13	Ariège	9	DUCOS Marie-Joëlle	BRIOLE/PERREU Monique	Saint-Girons	Champ de Mars	1/32 de finale
Manche	50	HUBERT Marie-Annick	SWED Martine	Cherbourg	P-L-R Cherbourg	1/4 de finale	13	Indre-et-Loire	37	BIOTEAU Huguette	MAROLLEAU Monique	Nazelles-Négron	A-S Nazelles-Négron	1/32 de finale
Var	83	GROS Danielle	LOMBARD Maité	Solliès-Pont	La Solliésine	1/4 de finale	13	Hauts-de-Seine	92	DUGUAIT Paulette	BEUCHER Lucienne	X	X	1/32 de finale
Hautes-Pyrénées	65	DUBARRY/STOKER Fabienne	FLORES Yolande	Tarbes	Les Eperviers	1/4 de finale	13	Rhône	69	VILLARD Suzanne	X	X	X	1/32 de finale
Haut-Rhin	68	KELTZ Sabine	PORTAL Dominique (68-1)	Saint-Louis	P-C Neuweg	1/4 de finale	13	Lot	46	AVEZOU Monique	DECOSTER Juliette	Cahors	ASPTT Cahors	1/32 de finale
Moselle	57	BOUAZZA Jasmine	BOUAZZA Lucie	Metz	Metz Pétanque Sablon	1/8 de finale	13	Val-de-Marne	94	HUET Régine	COUDREAU Claudine	Fresnes	A-A-S	1/32 de finale
Loire	42	MARECHET Mireille	X	X	X	1/8 de finale	13	Vaucluse	84	MANDIN Jeanine	PUCHE Jeanine	Courthézon	Spoutnik Boule Courthézon	1/32 de finale
Nièvre	58	ROUTELOUS Madeleine	BRETON Sylvie	Nevers	ASPTT Nevers	1/8 de finale	13	Hérault	34	AMAT Arlette	X	Castelnaud-le-Lez	Castelnaud Pétanque	1/32 de finale
Somme	80	PRUVOT Nelly	TERNISIEN Claudette	Longueau	P-C Longueau	1/8 de finale	13	Val-d'Oise	95	DEBOUT Christine	VIVES Nadine	Eaubonne	C-S-M Euibonne	1/32 de finale
Gard	30	LUKASZEWSKI Martine	MALINSKI Annie	Salindres	A-S Salindroise	1/8 de finale	13	Alpes-de-Haute-Provence	4	AMOUROUX Brigitte	CASA Félicie	Manosque	Boule Manosquaine	1/32 de finale
Nord	59	GILQUEL Bleuette	X	Fort-Mardyck	F-M-O-C	1/8 de finale	13	Alpes-Maritimes	6	MARTINO/JUADELPI Monique	ROUBIO Joëlle	Menton	Menton Pétanque	1/32 de finale
Puy-de-Dôme	63	GUEVARA Françoise	TOURNADRE Gabrielle	Chamalières	Pétanque Chamaliéroise	1/8 de finale	13	Eure-et-Loir	28	GRECO Rose-Marie	GRIGNON Monique	Dreux	Dreux A-C	1/32 de finale
Allier	3	JUANICO Chantal	STAUDENMANN Christine	Bellerive-sur-Allier	Pétanque Bellerivoise	1/8 de finale	13	Aude	11	BOUREZ Solange	LEBRUN (X)	Carcassonne	Boule Farcie Carcassonne	1/32 de finale
Doubs	25	BOURDIN Christiane	GIROD Michèle	X	X	Cadrage	13	Haute-Savoie	74	MENETRIER Josette	DI GIOVANNI Catherine	Thonon-les-Bains	Pétanque Thonon-Rives	1/32 de finale
Côtes-d'Armor	22	LE GAC Marie-Louise	CHAIN Régine	Saint-Brieuc	A-P-B Saint-Brieuc	Cadrage	13	Savoie	73	TABOURIN Marie-Thérèse	VIBERT/RICHERMOZ Gislaïne	Albertville	Pétanque Albertvilloise	1/32 de finale
Bouches-du-Rhône	13	VILLE Pierrette	MANFUCCI Thérèse	Marseille	La Stationnaire	Cadrage	13	Pyrénées-Atlantiques	64	LABOURDETTE Denise	PEREZ FERRAND Laure	Pau	Pétanque Paloise	1/32 de finale
Seine-Maritime	76	SIMON Michèle	MAILLARD Martine	Elbeuf	C-O-R	Cadrage	13	Ardèche	7	GUIGON Françoise	GUIGON Denise	Les Vans	J-P Les Vans	1/32 de finale
Loiret	45	PASDELOUP/DUPRE Monique	LASSALLE Dany	Châteauneuf-sur-Loire	Boule Castelneuvienne	Cadrage	13	Pas-de-Calais	62	BIGGS Andrée	FORESTIER Evelyne	Boulogne-sur-Mer	ASPTT Boulogne-sur-Mer	1/32 de finale
Gironde	33	BIELEC Mireille	MARQUETTE Danièle	Langon	Fargues de Langon	Cadrage	13	Oise	60	GAMELIN/GUINEL Jocelyne	GUINEL/MONNET Geneviève	Chantilly	P-C Cantilien	1/32 de finale
Deux-Sèvres	79	MAROT France	VINATIER Josette	Niort	Nord P-C	Cadrage	13	Vendée	85	TROUSSICOT/BOUTHOLEAU Noëlle	RAIMBAUD/TRICHET Chantal	Saint-André d'Ornay	P-C Saint-André d'Ornay	1/32 de finale

Cadrages

Yvelines	78	IMBOTT Denise	PIALLAT Carmen	Chatou	A-S Chatou	1/2 finale	13	Doubs	25	BOURDIN Christiane	GIROD Michèle	X	X	Cadrage	
Haute-Garonne	31	GIMENEZ Louise	RUIZ/MARTINEZ Marie-Jeanne	Colomiers	B-J Colomiers	1/2 finale	13	Côtes-d'Armor	22	LE GAC Marie-Louise	CHAIN Régine	Saint-Brieuc	A-P-B Saint-Brieuc	Cadrage	
Hautes-Pyrénées	65	DUBARRY/STOKER Fabienne	FLORES Yolande	Tarbes	Les Eperviers	1/4 de finale	13	Bouches-du-Rhône	13	VILLE Pierrette	MANFUCCI Thérèse	Marseille	La Stationnaire	Cadrage	
Moselle	57	BOUAZZA Jasmine	BOUAZZA Lucie	Metz	Metz Pétanque Sablon	1/8 de finale	13	Seine-Maritime	76	SIMON Michèle	MAILLARD Martine	Elbeuf	C-O-R	Cadrage	
Somme	80	PRUVOT Nelly	TERNISIEN Claudette	Longueau	P-C Longueau	1/8 de finale	13	Loiret	45	PASDELOUP/DUPRE Monique	LASSALLE Dany	Châteauneuf-sur-Loire	Boule Castelneuvienne	Cadrage	
Nord	59	GILQUEL Bleuette	X	Fort-Mardyck	F-M-O-C	1/8 de finale	13	Gironde	33	BIELEC Mireille	MARQUETTE Danièle	Langon	Fargues de Langon	Cadrage	
Allier	3	JUANICO Chantal	STAUDENMANN Christine	Bellerive-sur-Allier	Pétanque Bellerivoise	1/8 de finale	13	Deux-Sèvres	79	MAROT France	VINATIER Josette	Niort	Nord P-C	Cadrage	

1/8 de finale

Var	83	CHANTEDEC Christiane	INNOCENTI Sylvette	Brignoles	A-S Boulomanes	Vainqueur	13	Moselle	57	BOUAZZA Jasmine	BOUAZZA Lucie	Metz	Metz Pétanque Sablon	1/8 de finale	12
Côte-d'Or	21	DOLE Aline	THIEBAULT/LEGA Michèle	Dijon	U-S-C Dijon	Finale	13	Loire	42	MARECHET Mireille	X	X	X	1/8 de finale	2
Yvelines	78	IMBOTT Denise	PIALLAT Carmen	Chatou	A-S Chatou	1/2 finale	13	Nièvre	58	ROUTELOUS Madeleine	BRETON Sylvie	Nevers	ASPTT Nevers	1/8 de finale	12
Haute-Garonne	31	GIMENEZ Louise	RUIZ/MARTINEZ Marie-Jeanne	Colomiers	B-J Colomiers	1/2 finale	13	Somme	80	PRUVOT Nelly	TERNISIEN Claudette	Longueau	P-C Longueau	1/8 de finale	7
Manche	50	HUBERT Marie-Annick	SWED Martine	Cherbourg	P-L-R Cherbourg	1/4 de finale	13	Gard	30	LUKASZEWSKI Martine	MALINSKI Annie	Salindres	A-S Salindroise	1/8 de finale	11
Var	83	GROS Danielle	LOMBARD Maïté	Solliès-Pont	La Solliésine	1/4 de finale	13	Nord	59	GILQUEL Bleuette	X	Fort-Mardyck	F-M-O-C	1/8 de finale	8
Hautes-Pyrénées	65	DUBARRY/STOKER Fabienne	FLORES Yolande	Tarbes	Les Eperviers	1/4 de finale	13	Puy-de-Dôme	63	GUEVARA Françoise	TOURNADRE Gabrielle	Chamalières	Pétanque Chamaliéroise	1/8 de finale	1
Haut-Rhin	68	KELTZ Sabine	PORTAL Dominique (68-1)	Saint-Louis	P-C Neuweg	1/4 de finale	13	Allier	3	JUANICO Chantal	STAUDENMANN Christine	Bellerive-sur-Allier	Pétanque Bellerivoise	1/8 de finale	10

1/4 de finale

Var	83	CHANTEDEC Christiane	INNOCENTI Sylvette	Brignoles	A-S Boulomanes	Vainqueur	13	Manche	50	HUBERT Marie-Annick	SWED Martine	Cherbourg	P-L-R Cherbourg	1/4 de finale	9
Côte-d'Or	21	DOLE Aline	THIEBAULT/LEGA Michèle	Dijon	U-S-C Dijon	Finale	13	Var	83	GROS Danielle	LOMBARD Maïté	Solliès-Pont	La Solliésine	1/4 de finale	7
Yvelines	78	IMBOTT Denise	PIALLAT Carmen	Chatou	A-S Chatou	1/2 finale	13	Hautes-Pyrénées	65	DUBARRY/STOKER Fabienne	FLORES Yolande	Tarbes	Les Eperviers	1/4 de finale	6
Haute-Garonne	31	GIMENEZ Louise	RUIZ/MARTINEZ Marie-Jeanne	Colomiers	B-J Colomiers	1/2 finale	13	Haut-Rhin	68	KELTZ Sabine	PORTAL Dominique (68-1)	Saint-Louis	P-C Neuweg	1/4 de finale	11

1/2 finale

Var	83	CHANTEDEC Christiane	INNOCENTI Sylvette	Brignoles	A-S Boulomanes	Vainqueur	13	Yvelines	78	IMBOTT Denise	PIALLAT Carmen	Chatou	A-S Chatou	1/2 finale	2
Côte-d'Or	21	DOLE Aline	THIEBAULT/LEGA Michèle	Dijon	U-S-C Dijon	Finale	13	Haute-Garonne	31	GIMENEZ Louise	RUIZ/MARTINEZ Marie-Jeanne	Colomiers	B-J Colomiers	1/2 finale	2

Finale

Var	83	CHANTEDEC Christiane	INNOCENTI Sylvette	Brignoles	A-S Boulomanes	Vainqueur	13	Côte-d'Or	21	DOLE Aline	THIEBAULT/LEGA Michèle	Dijon	U-S-C Dijon	Finale	6
-----	----	----------------------	--------------------	-----------	----------------	-----------	----	-----------	----	------------	------------------------	-------	-------------	--------	---